รหัสทัวร์: VN0926256

BT-HAN74_FD

BEST VIETNAM

BT-HAN74_FD

4 วัน | 3 คืน

มหัศจรรย์ Vietnam

ฮานอย • ซาปา • ฟานซิปัน

BEST HIGHLIGHTS

- พัก 4 ดาวทุกคืน
- บุฟเฟ่ต์บาร์บีคิวปิ้งย่าง
- ขนมปังบั๋นหมี่ สูตรต้นตำรับ
- นั่งกระเช้าลอยฟ้า

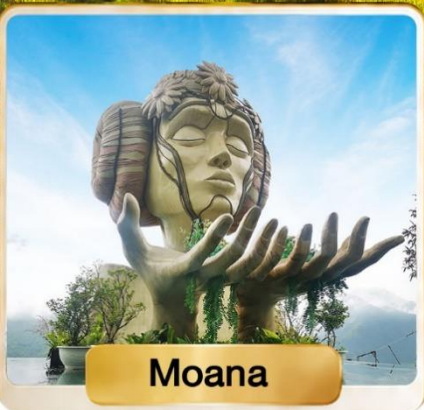

Moana

โชว์หุ่นกระบอกน้ำ

เดินทางโดยสายการบินแอร์เอเชีย | **อาหาร : 11 มื้อ** | **โรงแรม : 4 ดาว**

FLIGHT : FD642

DMK 06:55 ✈ HAN 08:45

AirAsia

FLIGHT : FD645

HAN 20:50 ✈ HAN 22:40

วันที่	รายการทัวร์	อาหาร			โรงแรม
		เช้า	กลางวัน	เย็น	
1	• ดอนเมือง กรุงเทพฯ • สนามบินนอยไบ เวียดนาม • ลาวไก • ซาปา • โบสถ์หินซาปา • ช้อปปิ้งถนนคนเดินไนท์มาร์เก็ตซาปา		✓	✓ BBQ Buffet	Bora or Azure Sapa หรือเทียบเท่า 4 ดาว มาตรฐานเวียดนาม
2	• ซาปา • นั่งรถรางขึ้นกระเช้าฟานซีปัน • Moana Sapa • หมู่บ้านชาวเขากั๊ตกั๊ต	✓	✓ buffet นานาชาติ	✓	Bora or Azure Sapa หรือเทียบเท่า 4 ดาว มาตรฐานเวียดนาม
3	• ฮานอย • ร้านเยื่อไผ่ • ร้านผ้าไหม • จัตุรัสบาดิ่ญ • โบสถ์ฮานอย • ทะเลสาบคืนดาบ • สะพานแสงอาทิตย์ • โชว์หุ่นกระบอกน้ำ • ช้อปปิ้งถนน 36 สาย	✓	✓	✓	Western Skyline Hotel หรือเทียบเท่า 4 ดาว มาตรฐานเวียดนาม
4	• นิงห์บิงห์ • ล่องเรือตามก๊ก • ฮานอย • ดอนเมือง กรุงเทพฯ	✓	✓	Banh Mi	

รายการทัวร์อาจมีสลับปรับเปลี่ยนตามความเหมาะสม โดยดูสถานการณ์หน้างานเป็นหลัก แต่จะเที่ยวครบทุกรายการ

เที่ยวเวียดนาม

ฮานอย - ซาปา - ฟานซิปัน

เตรียมตัวให้พร้อมก่อนเดินทาง

1 เงินที่ควรเตรียม

แลกเงินเป็น **เงินดอง (VND)** ไว้ใช้จ่าย

- ค่าอาหารประมาณ 50,000–150,000 ดอง/มื้อ
- คาเฟ่ 30,000–80,000 ดอง
- ของฝากแล้วแต่ความชอบ
- พกเงินสดติดตัว เพราะบางร้านยังไม่รับบัตร

แนะนำแลกเงินไทยเป็นดองก่อนเดินทาง หรือแลก USD ไปแลกที่เวียดนามก็ได้

2 อาหารที่ไม่ควรพลาด

เฝอ (Pho) | แหนมเนือง | บั่นหมี่

บุ๋นจ่า | กาแฟไข่ | กาแฟนมเวียดนาม

คนไม่ทานเนื้อสามารถแจ้งร้านได้ ส่วนใหญ่มีเมนูหมูและไก่

3 เสื้อผ้า

ฮานอยอากาศอุ่นกว่า แต่ซาปาและฟานซิปันเย็นกว่า โดยเฉพาะช่วงเช้าและค่ำ

เสื้อกันหนาว | เสื้อกันลม | รองเท้าผ้าใบ หรือรองเท้าเดินสบาย | ถุงเท้าหนา

4 อินเทอร์เน็ต

- ซื้อ eSIM หรือ SIM เวียดนาม
- มี Wi-Fi ตามโรงแรม และคาเฟ่เกือบทุกแห่ง

5 ปลั๊กไฟ

ใช้ไฟ 220V

ปลั๊กส่วนใหญ่ เป็นแบบเดียวกับไทย ใช้งานได้เลย

6 ยาประจำตัว

อย่าลืมเตรียม

- ยาแก้เมารถ
- ยาแก้ปวด
- ยาแก้แพ้
- ยาประจำตัว

7 ขึ้นฟานซิปัน

ยอดเขาสูงกว่า 3,143 เมตร อากาศเย็นและลมแรง ควรพก

เสื้อกันหนาว | หมวก | แว่นกันแดด | ครีมกันแดด

8 ของฝากยอดฮิต

กาแฟเวียดนาม | ชา | ขนมเวียดนาม | ผลไม้อบแห้ง | งานปักชาวเขา | แม็กเน็ต

ทิปเล็ก ๆ

พก Power Bank

พกร่มหรือเสื้อกันฝน

ดื่มน้ำให้เพียงพอ

เตรียมกล้องหรือมือถือให้พร้อม เพราะมุมถ่ายรูปสวยมาก

เซฟโพสต์นี้ไว้ แล้วเที่ยวเวียดนามแบบสบายใจ!

ฮานอย • ซาปา • ฟานซิปัน เที่ยวครบ กินอร่อย ถ่ายรูปสวยทุกมุม

FANSIPAN 3.143M

DAY 01

ดอนเมือง กรุงเทพฯ • สนามบินนอยไบ เวียดนาม • ลาวไก • ซาปา • โบสถ์หินซาปา • ช้อปปิ้งถนนคนเดินไนท์มาเก็ตซาปา

(-/กลางวัน/เย็น)

04.00 น. พร้อมกัน ณ สนามบินดอนเมือง อาคาร 1 ขาออก ชั้น 3 ประตู 1 โดยมีเจ้าหน้าที่ทัวร์คอยอำนวยความสะดวกต้อนรับทุกท่าน

06.55 น. ออกเดินทางสู่**เมืองฮานอย ประเทศเวียดนาม โดยสายการบินไทยแอร์เอเชีย เที่ยวบินที่ FD 642**

****รายการทัวร์นี้ไม่รวมค่าบริการอาหารและเครื่องดื่มรวมถึงค่าบริการซื้อที่นั่ง Hot Seat ทั้งขาไปและขากลับ ลูกค้าสามารถซื้อบริการอาหารและเครื่องดื่มรวมถึงค่าบริการซื้อที่นั่ง Hot Seat ได้เพิ่มเติมกับเจ้าหน้าที่ได้ก่อนการเดินทาง 48 ชั่วโมง****

08.45 น. เดินทางถึง สนามบินนอยไบ เมืองฮานอย ประเทศเวียดนาม ผ่านพิธีการตรวจคนเข้าเมือง

(เวลาท้องถิ่นประเทศเวียดนาม เท่ากับ ประเทศไทย)

จากนั้น นำท่านเดินทางโดยรถบัสปรับอากาศ เดินทางสู่เมืองลาวไก ระยะเดินทางกว่า 245 กิโลเมตร (ใช้เวลาเดินทางโดยประมาณ 5 ชั่วโมง)

กลางวัน **บริการอาหารกลางวัน ณ ร้านอาหาร**

เดินทางถึงเมืองซาปา เมืองแห่งสายหมอกที่ได้ขึ้นชื่อว่าเป็น สวิตเซอร์แลนด์แห่งเวียดนาม โอบล้อมด้วยขุนเขาสูงและนาขั้นบันไดสุดอลังการ นำทุกท่านแวะเที่ยวชม **โบสถ์หินซาปา (Sapa Stone Church)** สถาปัตยกรรมสไตล์คาทอลิกแบบ โดยเฉพาะหน้าต่างกระจกสีที่มีลวดลายงดงาม ซึ่งถ่ายทอดเรื่องราวภาพชีวิตของพระเยซู ถือว่าเป็นแลนด์มาร์คสำคัญใจกลางเมืองซาปา

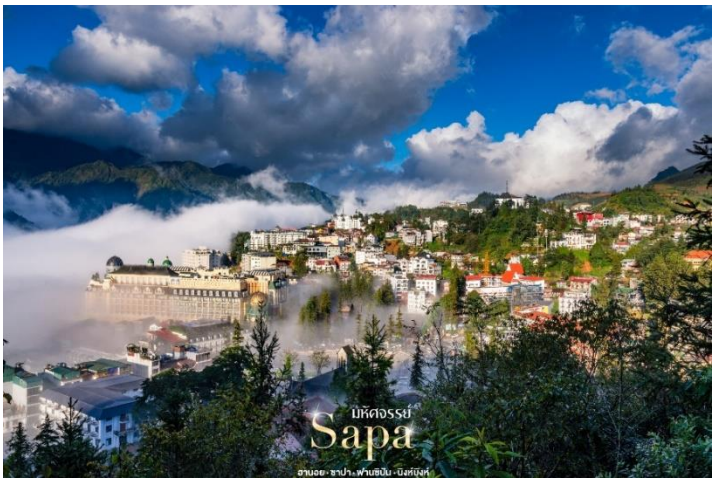

BT-HAN74_FD

เย็น **บริการอาหารเย็น ณ ร้านอาหาร อิ่มอร่อยกับบุฟเฟ่ต์บาร์บีคิวปิ้งย่างสไตล์เวียดนาม มีเมนูให้เลือกหลากหลาย อาทิ เนื้อวัว เนื้อหมู ไก่หมักสูตรพิเศษ อาหารทะเลสดใหม่ ผักนานาชนิดและเครื่องเคียง พร้อมน้ำจิ้มรสชาติเข้มข้นสไตล์เวียดนาม**

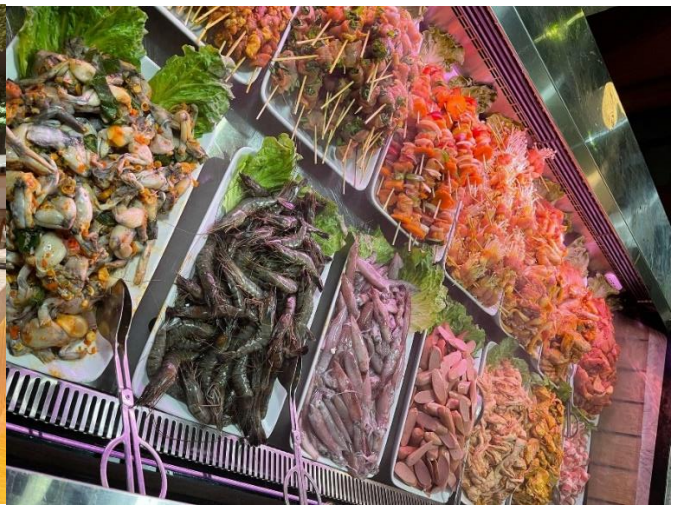

นำท่าน ช้อปปิ้ง **ถนนคนเดินไนท์มาร์เก็ตซาปา (Sapa Night Market)** สัมผัสกับบรรยาศยามค่ำคืนของเมืองซาปา อิสระเดินเล่นถนนคนเดินแหล่งรวมสีสันและวิถีชีวิตของชาวท้องถิ่น ท่านสามารถเลือกซื้อของฝากและของที่ระลึก งานหัตถกรรมชนเผ่าพื้นเมือง เสื้อกันหนาว ผ้าปัก กระเป๋าและสินค้าพื้นเมืองนานาชนิด หรือ ลิ้มลองอาหารสตรีทฟู้ดขึ้นชื่อ อาทิ หมูย่าง ไส้กรอกเวียดนาม บรรยากาศสุดโรแมนติกของเมืองซาปา

เดินทางเข้าสู่ที่พัก **Bora Hotel Sapa หรือ Azure Sapa Hotel ระดับ 4 ดาวมาตรฐานเมืองซาปา**

(โรงแรมที่ระบุในรายการทัวร์เป็นเพียงโรงแรมที่นำเสนอเบื้องต้นเท่านั้น ซึ่งอาจมีการเปลี่ยนแปลงในระดับเดียวกัน)

DAY 02 เมืองซาปา • นั่งรถรางขึ้นกระเช้าฟานซิปัน • Moana Sapa • หมู่บ้านชาวเขากั๊ตกั๊ต

(เช้า/กลางวัน/เย็น)

เช้า

บริการอาหารเช้า ณ ห้องอาหารโรงแรม

นำสัมผัสเมืองแห่งสายหมอกและขุนเขาแห่งเมืองซาปา ที่มีเสน่ห์ตลอดทั้งปี โอบล้อมด้วยธรรมชาติอันงดงาม นาขั้นบันไดอันเลื่องชื่อและวัฒนธรรมของชนเผ่าพื้นเมืองที่ยังคงเอกลักษณ์ไว้อย่างสมบูรณ์ ได้เวลาสมควร นำท่านเดินทางสู่ จุดชมวิวที่สูงที่สุดในซาปา พิชิตหลังคาแห่งอินโดจีนยอดเขา **ฟานซิปัน(Fansipan)** ที่สูงโดดเด่นที่สุดในเวียดนามและอินโดจีน

นำท่าน **นั่งรถรางไฟฟ้า(Monorail)** สู่สถานี กระเช้าฟานซิปัน ชมวิวธรรมชาติอันงดงามของเมืองซาปา ก่อนเปลี่ยนสู่ **กระเช้าลอยฟ้า** พิชิตยอดเขาฟานซิปัน สัมผัสทะเลหมอกและทัศนียภาพสุดตระการตาที่รอให้ทุกท่านมาสัมผัสด้วยตนเอง (ราคาทัวร์รวมค่ารถรางถึงจุดกระเช้าไฟฟ้า)

BT-HAN74_FD

BEST INTERNATIONAL
เส้นทางขึ้นยอดเขา FANSIPAN
สรุปแบบเข้าใจง่าย 5 ขั้นตอน
1
จุดที่ 1
Sapa Station
เริ่มต้นการเดินทาง
ที่สถานีซาปา
รวมอยู่ในโปรแกรม
รวมในโปรแกรม
รถไฟ (Train)
ใช้เวลา ~7 นาที
เดินทางจากสถานีซาปา
ไปยังสถานีกระเช้า
2
จุดที่ 2
นั่งรถไฟ
รถไฟจากสถานีซาปา
ไปยังสถานีกระเช้า
รวมอยู่ในโปรแกรม
รวมในโปรแกรม
กระเช้าไฟฟ้า (Cable Car)
ใช้เวลา ~15 นาที
ชมวิวภูเขาและเมืองซาปา
สัญลักษณ์
รวมในโปรแกรม
ค่าใช้จ่ายเพิ่มเติม
3
จุดที่ 3
กระเช้าไฟฟ้า
นั่งกระเช้าไฟฟ้าขึ้นสู่
ยอดเขาฟานซิปัน
รวมอยู่ในโปรแกรม
ไม่รวมในโปรแกรม
รถราง (Funicular)
ใช้เวลา ~5 นาที
ขึ้นสู่ยอดเขาฟานซิปัน
มีค่าใช้จ่ายเพิ่ม
450 บาท/ท่าน
4
จุดที่ 4
รถรางขึ้น-ลงยอดเขา
นั่งรถรางจากสถานีกระเช้า
ไปยังยอดเขาฟานซิปัน
ไม่รวมในโปรแกรม
มีค่าใช้จ่ายเพิ่ม 450 บาท/ท่าน
5
จุดที่ 5
Fansipan
ถึงยอดเขาฟานซิปัน
สัมผัสจุดสูงสุดของอินโดจีน
3,143 เมตร
รวมอยู่ในโปรแกรม
รวมในโปรแกรม
เดินเท้าขึ้นบันไดไจขูดอุทยาน
ใช้เวลา ~20–30 นาที
ชมวิวและสัมผัสธรรมชาติ
FANSIPAN
3,143M
หมายเหตุ
จากจุดกระเช้าไฟฟ้าไปถึงยอดเขาฟานซิปัน มี 2 วิธีในการขึ้นถึงยอดเขา คือ เดินเท้าขึ้นบันไดในเขตอุทยานฟานซิปัน หรือ นั่งรถรางขึ้น-ลง ยอดเขาฟานซิปัน ซึ่งมีค่าใช้จ่ายเพิ่มเติม ประมาณ 450 บาท/ท่าน
หมายเหตุเพิ่มเติม
กระเช้าฟานซิปันอาจมีการปิดปรับปรุงล่วงหน้า หากไม่สามารถนั่งกระเช้าขึ้นได้ ทางบริษัทฯ อาจเปลี่ยนรายการท่องเที่ยวเป็นสะพานแก้วมังกรเมฆแทน
* หมายเหตุ : เวลาการเดินทางอาจเปลี่ยนแปลงได้ตามสภาพอากาศและการให้บริการในวันเดินทาง

BT-HAN74_FD

กลางวัน **บริการอาหารกลางวันแบบบุฟเฟ่ต์ ณ กัตตาคาร VAN SAM**

นำท่านแวะเที่ยวชม **โมอาน่า(Moana Sapa)** จุดเช็คอินยอดนิยมที่ไม่ควรพลาดเมื่อมาเยือนซาปา โดดเด่นด้วยมุมถ่ายภาพสุดอลังการ เพลิดเพลินกับการเก็บภาพในมุมไฮไลต์ชื่อดัง ไม่ว่าจะเป็น ประตูสวรรค์(Heaven Gate) รูปปั้นมือยักษ์(Giant Hand) ประติมากรรมสาวโมอาน่า เปียโนกลางแจ้ง ทะเลสาบสะท้อนเงา และมุมถ่ายภาพสุดโรแมนติกอีกมากมาย โดยมีวิวภูเขาซาปาเป็นฉากหลัง สวยงามราวกับอยู่ในภาพยนตร์

BT-HAN74_FD

นำท่านชม **หมู่บ้านชาวเขากั๊ตกั๊ต(Cat Cat Village)** หมู่บ้านเก่าแก่ของชนเผ่าม้งดำ ที่ยังคงอนุรักษ์วิถีชีวิต วัฒนธรรม และขนบธรรมเนียมดั้งเดิมไว้อย่างงดงาม ชมทัศนียภาพของนาขั้นบันได บ้านเรือนไม้แบบพื้นเมือง พร้อมชมการสาธิตงานหัตถรรมพื้นบ้าน อาทิ การทอผ้าย้อมคราม และงานฝีมืออันเป็นเอกลักษณ์ของชาวม้ง ชม **น้ำตกกั๊ตกั๊ต** และสะพานไม้ที่โอบล้อมด้วยธรรมชาติอันร่มรื่น อิสระให้ท่านได้เก็บภาพความประทับใจกัมุมถ่ายรูปสวยๆและเลือกซื้อสินค้าพื้นเมือง ของที่ระลึก และผลิตภัณฑ์แฮนด์เมด

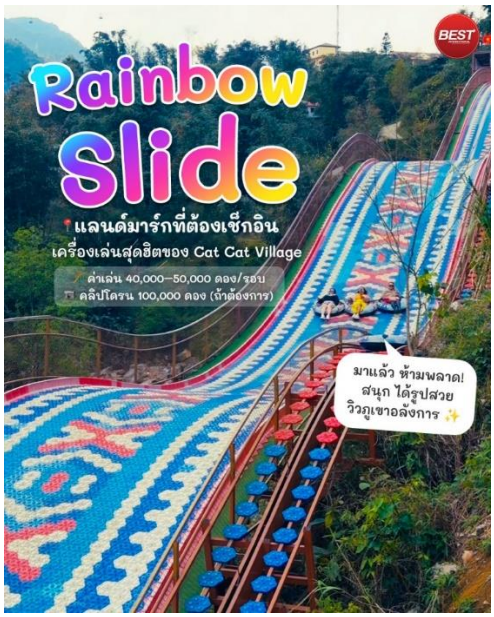

เย็น **บริการอาหารเย็น ณ ห้องอาหารโรงแรม** หลังอาหารท่านสามารถเดินเล่นถนนคนเดินไนท์มาร์เก็ตเมืองซาปาได้ตามอัธยาศัย

เดินทางเข้าสู่ที่พัก **Bora Hotel Sapa หรือ Azure Sapa Hotel ระดับ 4 ดาวมาตรฐานเมืองซาปา** (โรงแรมที่ระบุในรายการทัวร์เป็นเพียงโรงแรมที่นำเสนอเบื้องต้นเท่านั้น ซึ่งอาจมีการเปลี่ยนแปลงในระดับเดียวกัน)

DAY 03

เมืองฮานอย • ร้านเยื่อไผ่ • ร้านผ้าไหม • จัตุรัสบาดิ่ญ • โบสถ์ฮานอย ทะเลสาบคืนดาบ • สะพานแสงอาทิตย์ • โชว์หุ่นกระบอกน้ำ • ช้อปปิ้งถนน 36 สาย

(เช้า/กลางวัน/เย็น)

เช้า **บริการอาหารเช้า ณ ห้องอาหารโรงแรม**

นำท่านเดินทางกลับสู่เมือง ฮานอย โดยรถบัสปรับอากาศ (ใช้เวลาเดินทางโดยประมาณ 5 ชั่วโมง) ระหว่างทางแวะร้านเยื่อไผ่และร้านผ้าไหม

กลางวัน **บริการอาหารกลางวัน ณ ร้านอาหาร**

บ่าย นำท่านแวะชม **จัตุรัสบาดิงห์(Ba Dinh Square)** สถานที่สำคัญที่ประธานาธิบดีโฮจิมินห์ได้ประกาศเอกราชของประเทศเวียดนาม และเป็นที่ตั้งของสุสานโฮจิมินห์(ถ่ายรูปด้านนอก) เป็นจุดถ่ายภาพแลนด์มาร์กสำคัญของกรุงฮานอย ชม **โบสถ์ใหญ่ฮานอย(St.Joseph's Cathedral)** โบสถ์คาทอลิกที่เก่าแก่และมีชื่อเสียงที่สุดแห่งหนึ่งของกรุงฮานอย สะท้อนเสน่ห์ของศิลปะยุโรปได้อย่างลงตัว

BT-HAN74_FD

นำท่านชม **ทะเลสาบคืนดาบ (Sword Lake)** แลนด์มาร์กชื่อดังใจกลางกรุงฮานอย พร้อมเดินข้าม **สะพานแสงอาทิตย์** สีแดงสดอันเป็นเอกลักษณ์ สู่ **วัดหง็อกเซิน(Ngoc Son Temple)** วัดเก่าแก่ที่ตั้งอยู่บนเกาะเล็กๆ ท่ามกลางบรรยากาศร่มรื่น(ถ่ายรูปด้านนอก) เหมาะสำหรับการถ่ายภาพและสัมผัสชีวิตของชาวฮานอยได้อย่างใกล้ชิด ทะเลสาบแห่งนี้นับเป็นหนึ่งในสถานที่ที่สะท้อนทั้งประวัติศาสตร์ วัฒนธรรม และเสน่ห์ของกรุงฮานอยได้อย่างลงตัว

นำท่านชมการแสดง **หุ่นกระบอกน้ำ** ศิลปะการแสดงระดับมรดกวัฒนธรรมของเวียดนาม ชมการเชิดหุ่นไม้บนผืนน้ำอันน่าตื่นตาตื่นใจ ถ่ายทอดเรื่องราววิถีชีวิต ความเชื่อและตำนานพื้นบ้านผ่านเทคนิคการเชิดหุ่นอันน่าอัศจรรย์ผสานเสียงดนตรีพื้นเมืองบรรเลงสด ถือเป็นหนึ่งในการแสดงที่ไม่ควรพลาดเมื่อมาเยือนเวียดนาม

นำท่านช้อปปิ้ง ณ **ถนน 36 สาย หรือ ย่านเมืองเก่าฮานอย (Hanoi Old Quarter)** เพลิดเลินกับการเลือกซื้อสินค้านานาชนิด อาทิ งานหัตถกรรมพื้นเมือง เสื้อผ้า รองเท้า กระเป๋า เครื่องหนัง กาแฟเวียดนาม ชา ขนมพื้นเมืองและสินค้าท้องถิ่นสัมผัสบรรยากาศอันคึกคักของย่านเมืองเก่าของชาวฮานอย

เย็น **บริการอาหารเย็น ณ ร้านอาหาร**

เดินทางเข้าสู่ที่พัก **Western Skyline Hotel หรือเทียบเท่า ระดับ 4 ดาวมาตรฐานเมืองฮานอย** (โรงแรมที่ระบุในรายการทัวร์เป็นเพียงโรงแรมที่นำเสนอเบื้องต้นเท่านั้น ซึ่งอาจมีการเปลี่ยนแปลงในระดับเดียวกัน)

DAY
04

เมืองนิงห์บิงห์ • ล่องเรือตามก๊ก • ฮานอย • ดอนเมือง กรุงเทพฯ

(เช้า/กลางวัน/บั่นหมี่)

เช้า

บริการอาหารเช้า ณ ห้องอาหารโรงแรม

นำท่านเดินทางสู่ **เมืองนิงห์บิงห์** โดยรถบัสปรับอากาศ ใช้ระยะเวลาเดินทางโดยประมาณ 3 ชั่วโมง เมืองแห่งธรรมชาติอันงดงาม จนได้รับการขนามนามว่า "กุ้ยหลินแห่งเวียดนาม" ด้วยทัศนียภาพของภูเขาหินปูนที่เรียงรายสลับกับทุ่งนาและลำน้ำอันเงียบสงบ นำท่าน **ล่องเรือพื้นเมือง ณ ตามก๊ก (Tam Coc)** สัมผัสเสน่ห์ของธรรมชาติอย่างใกล้ชิด ชมภูเขาหินปูนอันยิ่งใหญ่ที่โอบล้อมสองฝั่งแม่น้ำ ระหว่างการล่องเรือ ชื่นชมทุ่งนาสีเขียวขจีหรือรวงข้าวสีทองตามฤดูกาล พร้อมเก็บภาพความประทับใจของธรรมชาติที่งดงามราวภาพวาด จนได้รับการยกย่องให้เป็นหนึ่งในสถานที่ท่องเที่ยวที่สวยที่สุดของเวียดนามเหนือ

กลางวัน **บริการอาหารกลางวัน ณ ร้านอาหาร**

ได้เวลาสมควรเดินทางกลับสู่เมือง ฮานอย เพื่อเดินทางเข้าสู่สนามบินนานาชาตินอยไบ ประเทศเวียดนาม โดยรถบัสปรับอากาศ (ใช้เวลาเดินทางโดยประมาณ 3 ชั่วโมง)

เมนูพิเศษ! **บริการขนมปังบั๋นหมี่ Banhmi อาหารของเวียดนามหรือแซนวิชเวียดนามชื่อดังระดับโลก**

20.50 น. ออกเดินทางสู่ **ท่าอากาศยานดอนเมือง โดยสายการบินไทยแอร์เอเชีย เที่ยวบินที่ FD645**

22.40 น. เดินทางถึง ท่าอากาศยานดอนเมือง กรุงเทพฯโดยสวัสดิภาพ

.....

BT-HAN74_FD

อัตราค่ารายการท่องเที่ยว

มหัศจรรย์..เวียดนาม ซาปา ฟานซิปัน นิงห์บิงห์ 4 วัน 3 คืน (FD)

วันเดินทาง	ราคาผู้ใหญ่ พัก 2-3 ท่าน เด็กเสริมเตียงพักกับผู้ใหญ่	เด็ก ไม่มีเตียง	พักเดี่ยว
31 ตุลาคม – 3 พฤศจิกายน 2569	13,999	12,999	3,500
05 – 08 พฤศจิกายน 69	15,999	14,999	3,500
07 – 10 พฤศจิกายน 69	14,999	13,999	3,500
12 – 15 พฤศจิกายน 69	15,999	14,999	3,500
14 – 17 พฤศจิกายน 69	14,999	13,999	3,500
20 – 23 พฤศจิกายน 69	15,999	14,999	3,500
21 – 24 พฤศจิกายน 69	14,999	13,999	3,500
28 พฤศจิกายน – 1 ธันวาคม 69	15,999	14,999	3,500
03 – 06 ธันวาคม 69	15,999	14,999	3,500
04 – 07 ธันวาคม 69	17,999	16,999	3,500
11 – 14 ธันวาคม 69	16,999	15,999	3,500
12 – 15 ธันวาคม 69	16,999	15,999	3,500
17 – 20 ธันวาคม 69	16,999	15,999	3,500
18 – 21 ธันวาคม 69	16,999	15,999	3,500
25 – 28 ธันวาคม 69	19,999	18,999	3,500
26 – 29 ธันวาคม 2569	19,999	18,999	3,500
30 ธันวาคม 69 – 2 มกราคม 70 เทศกาลปีใหม่	22,999	21,999	4,500
31 ธันวาคม 69 – 3 มกราคม 70 เทศกาลปีใหม่	22,999	21,999	4,500
08 –11 มกราคม 70	13,999	12,999	3,500
15 –18 มกราคม 70	14,999	13,999	3,500
21 – 24 มกราคา 70	15,999	14,999	3,500
22 – 25 มกราคม 70	14,999	13,999	3,500
29 มกราคม – 1 กุมภาพันธ์ 70	14,999	13,999	3,500
30 มกราคม – 2 กุมภาพันธ์ 70	14,999	13,999	3,500
26 กุมภาพันธ์ – 01 มีนาคม 70	14,999	13,999	3,500
27 กุมภาพันธ์ – 02 มีนาคม 70	14,999	13,999	3,500

BT-HAN74_FD

04 – 07 มีนาคม 70	15,999	14,999	3,500
05 – 08 มีนาคม 70	14,999	13,999	3,500
11 – 14 มีนาคม 70	15,999	14,999	3,500
12 – 15 มีนาคม 70	14,999	13,999	3,500
18 – 21 มีนาคม 70	15,999	14,999	3,500
19 – 22 มีนาคม 70	14,999	13,999	3,500
25 – 28 มีนาคม 70	15,999	14,999	3,500
26 – 29 มีนาคม 70	14,999	13,999	3,500

อัตราค่าบริการรวม

- ตั๋วเครื่องบินไป-กลับ พร้อมกรุ๊ป เป็นตั๋วหมู่คณะไม่สามารถสะสมไมล์ได้ และไม่สามารถอัพเกรดที่นั่งได้ อยู่ต่อต้องเสียค่าเปลี่ยนแปลงตั๋ว
- ที่พักโรงแรมตามรายการ 3 คืน พักห้องละ 2-3 ท่าน (กรณีมาไม่ครบคู่และไม่ต้องการเพิ่มเงินพักห้องเดี่ยว)
- ค่าระวางน้ำหนักกระเป๋าไม่เกิน 20 กก.ต่อ 1 ใบ (โหลดได้ท่านละ 1 ใบ) กระเป๋าถือขึ้นเครื่อง Hand Carry 7 กก.ต่อ 1 ใบ
- ค่าอาหารทุกมื้อตามรายการระบุ (สงวนสิทธิ์ในการสลับมื้อหรือเปลี่ยนแปลงเมนูอาหารตามสถานการณ์)
- น้ำดื่มบริการบนรถวันละ 1 ขวด/ท่าน
- ค่าเข้าชมสถานที่ตามรายการระบุ
- ค่ารถโค้ชรับ-ส่งสถานที่ท่องเที่ยวตามรายการระบุ
- ภาษีมูลค่าเพิ่ม 7% และภาษีหัก ณ ที่จ่าย 3% (เฉพาะค่าบริการ)
- ภาษีน้ำมันและภาษีตั๋วทุกชนิด (สงวนสิทธิ์เก็บเพิ่มหากสายการบินปรับขึ้นก่อนวันเดินทาง)
- ประกันอุบัติเหตุวงเงิน 1,000,000 บาท (เป็นไปเงื่อนไขตามกรมธรรม์)

*เงื่อนไขประกันการเดินทาง ค่าประกันอุบัติเหตุและค่ารักษาพยาบาล คุ้มครองเฉพาะกรณีที่ได้รับอุบัติเหตุของผู้เดินทางระหว่างการเดินทาง ไม่คุ้มครองถึงการสูญเสียทรัพย์สินส่วนตัวและไม่คุ้มครองโรคประจำตัวและปัญหาสุขภาพอื่นๆ

อัตราค่าบริการไม่รวม

- ค่าทำหนังสือเดินทางไทย และค่าธรรมเนียมสำหรับผู้ถือพาสปอร์ตต่างชาติ
- ค่าน้ำหนักกระเป๋าเดินทางในกรณีที่เกินกว่าสายการบินกำหนด 20 กิโลกรัมต่อท่าน
- ค่าใช้จ่ายส่วนตัว อาทิ อาหารและเครื่องดื่มที่สั่งเพิ่มพิเศษ,โทรศัพท์-โทรสาร, อินเตอร์เน็ต, มินิบาร์, ซักรีดที่ไม่ได้ระบุไว้ในรายการ
- ค่าใช้จ่ายอันเกิดจากความล่าช้าของสายการบิน, อุบัติภัยทางธรรมชาติ, การประท้วง, การจลาจล, การนัดหยุดงาน, การถูกปฏิเสธไม่ให้ออกและเข้าเมืองจากเจ้าหน้าที่ตรวจคนเข้าเมืองและเจ้าหน้าที่กรมแรงงานทั้งที่เมืองไทยและต่างประเทศซึ่งอยู่นอกเหนือความควบคุมของบริษัทฯ
- หากหน่วยงานรัฐบาลไทย และ/หรือ เวียดนามมีการปรับเปลี่ยนข้อกำหนดเกี่ยวกับการกักตัวเพิ่มเติม และ/หรือ ขอเรียกตรวจโรคเพิ่มเติมทางผู้เดินทางจะต้องเป็นผู้รับผิดชอบค่าใช้จ่ายส่วนเกิน
- ค่าทิปไกด์ท้องถิ่น, พนักงานขับรถ, **ผู้ช่วยคนขับรถ 1,500 บาท/ทริป/ลูกทัวร์ 1 ท่าน** (บังคับตามระเบียบธรรมเนียมของประเทศ)
- **ค่าทิปหัวหน้าทัวร์ตามสินน้ำใจของทุกท่าน** (ไม่รวมในทิปไกด์ท้องถิ่นและคนขับรถ แต่ไม่บังคับทิป)

กรณีที่ท่านต้องออกตั๋วภายใน

เช่น (ตั๋วเครื่องบิน, ตั๋วรถทัวร์, ตั๋วรถไฟ) กรุณาสอบถามที่เจ้าหน้าที่ทุกครั้งก่อนทำการออกตัว เนื่องจากสายการบินอาจมีการปรับเปลี่ยนไฟล์ทบิน หรือเวลาบินโดยไม่ได้แจ้งให้ทราบล่วงหน้า ทางบริษัทฯ จะไม่รับผิดชอบ

เงื่อนไขการสำรองที่นั่งและการยกเลิกทัวร์

1 การจองทัวร์

กรุณาจองทัวร์ล่วงหน้า ก่อนการเดินทาง พร้อมชำระมัดจำ 6,000 บาท ส่วนที่เหลือชำระทันทีก่อนการเดินทางไม่น้อยกว่า 21 วัน มิฉะนั้นถือว่าท่านยกเลิกการเดินทางโดยอัตโนมัติ (ช่วงเทศกาล, วันหยุดนักขัตฤกษ์ กรุณาชำระก่อนเดินทาง 30 วัน)

2 กรณียกเลิก : จอยกรุ๊ป (ตาม พรบ. ธุรกิจนำเที่ยว)

มากกว่า 30 วันก่อนการเดินทาง

ยกเลิกก่อนการเดินทางมากกว่า 30 วัน ขึ้นไป บริษัทฯ จะคืนเงินค่าทัวร์ให้ทั้งหมด โดยหักค่าใช้จ่ายที่เกิดขึ้นจริง อาทิเช่น ค่าตั๋วเครื่องบิน ค่าโรงแรม ค่าใช้จ่ายที่จำเป็นอื่นๆ ฯลฯ

15-29 วัน ก่อนการเดินทาง

ยกเลิกการเดินทาง 15-29 วัน ก่อนการเดินทาง หักค่าทัวร์ 50% จากราคาขาย และหักค่าใช้จ่ายที่เกิดขึ้นจริงทั้งหมดไม่ว่ากรณีใดๆ ทั้งสิ้น (ค่าใช้จ่ายที่เกิดขึ้นจริง อาทิเช่น ค่าตั๋วเครื่องบิน ค่าโรงแรม ค่าใช้จ่ายที่จำเป็นอื่นๆ ฯลฯ)

น้อยกว่า 15 วันก่อนการเดินทาง

ยกเลิกการเดินทาง น้อยกว่า 15 วัน ก่อนการเดินทาง บริษัทฯ ขอสงวนสิทธิ์ไม่คืนเงินค่าทัวร์ทั้งหมด ไม่ว่ากรณีใด ๆ ทั้งสิ้น

3 กรณีเจ็บป่วย

กรณีเจ็บป่วย จนไม่สามารถเดินทางได้ ซึ่งจะต้องมีใบรับรองแพทย์จากโรงพยาบาลรับรอง บริษัทฯ จะทำการเลื่อนการเดินทางของท่านไปยังคณะต่อไป แต่ทั้งนี้ท่านจะต้องเสียค่าใช้จ่ายที่ไม่สามารถยกเลิกหรือเลื่อนการเดินทางได้ตามความเป็นจริง

ในกรณีเจ็บป่วยกะทันหันก่อนล่วงหน้าเพียง 7 วันทำการ ทางบริษัทฯ ขอสงวนสิทธิ์ในการคืนเงินทุกกรณี

! กรณีจองทัวร์วันหยุดเทศกาล, วันหยุดนักขัตฤกษ์, วันหยุดยาวต่อเนื่อง และได้มีการแจ้งยกเลิกทัวร์ ทางบริษัทฯขอสงวนสิทธิ์เก็บค่าทัวร์ทั้งหมด โดยไม่มีเงื่อนไขใดๆ ทั้งสิ้น

เงื่อนไขอื่นๆ

บริษัทฯ ขอสงวนสิทธิ์ในการเก็บค่าใช้จ่ายทั้งหมด กรณีท่านยกเลิกการเดินทาง และมีผลทำให้คณะเดินทางไม่ครบตามจำนวนที่บริษัทฯ กำหนดไว้ (10 ท่านขึ้นไป) เนื่องจากเกิดความเสียหายต่อทางบริษัทฯ และผู้เดินทางอื่นที่เดินทางในคณะเดียวกัน บริษัทต้องนำไปชำระค่าเสียหายต่าง ๆ ที่เกิดจากการยกเลิกของท่าน

คณะผู้เดินทางจำนวน 10 ท่านขึ้นไป จึงออกเดินทาง ในกรณีที่มีผู้เดินทางไม่ถึง 10 ท่าน ขอสงวนสิทธิ์เลื่อนวันเดินทาง หรือ ยกเลิกการเดินทาง โดยทางบริษัทจะแจ้งให้ท่านทราบล่วงหน้า 10 วันก่อนการเดินทาง

กรณีที่ท่านต้องออกตั๋วภายใน เช่น (ตั๋วเครื่องบิน, ตั๋วรถทัวร์, ตั๋วรถไฟ) กรุณาสอบถามที่เจ้าหน้าที่ทุกครั้งก่อนทำการออกตั๋ว เนื่องจากสายการบิน อาจมีการปรับเปลี่ยนไฟล์ทบินหรือเวลาบิน โดยไม่ได้แจ้งให้ทราบล่วงหน้า ทางบริษัทฯ จะไม่รับผิดชอบใด ๆ ในกรณีถ้าท่านออกตั๋วภายในโดยไม่แจ้งให้ทราบและหากไฟล์ทบินมีการปรับเปลี่ยนเวลาบินเพราะถือว่าท่านยอมรับในเงื่อนไขดังกล่าว

กรณีผู้เดินทางที่ต้องการความช่วยเหลือเป็นพิเศษ เช่น การขอใช้วีลแชร์ที่สนามบิน กรุณาแจ้งบริษัทฯ อย่างน้อย 7 วันก่อนการเดินทาง หรือเริ่มตั้งแต่ท่านจองทัวร์ มิฉะนั้นทางบริษัทฯ ไม่สามารถจัดการได้ล่วงหน้า ทางบริษัทฯขอสงวนสิทธิ์ในการเรียกเก็บค่าใช้จ่ายตามจริงที่เกิดขึ้นกับผู้เดินทาง (ถ้ามี)

การท่องเที่ยวประเทศเวียดนามนั้นจะต้องมีการเข้าชมสินค้าของทางรัฐบาล เพื่อเป็นการส่งเสริมการท่องเที่ยวดังกล่าว คือ ร้านยา,ร้านไม้ไผ่ ร้านหัตถกรรม เป็นต้น หากท่านใดไม่เข้าร้านดังกล่าวจะต้องจ่ายค่าทัวร์เพิ่ม ทางบริษัทฯ จะขอถือว่าท่านรับทราบและยอมรับเงื่อนไขดังกล่าวแล้ว

อาหารที่ประเทศเวียดนาม ได้รับอิทธิพลมาจากจีน โดยรสชาติจะออกไปทางจืดส่วนใหญ่ รสไม่ค่อยจัดและอาหารทะเลก็จะเป็นขนาดของตามประเทศเวียดนาม

กรณีท่านเป็นอิสลาม ไม่สามารถทานอาหารบางประเภทได้ โปรดระบุให้ชัดเจนก่อนทำการจอง กรณีแจ้งล่วงหน้าก่อนเดินทางกะทันหัน อาจมีค่าใช้จ่ายเพิ่มเติม

รายละเอียดเพิ่มเติม

เงื่อนไขและข้อกำหนดเพิ่มเติมสำหรับการเดินทาง

- บริษัทฯ มีสิทธิ์ในการเปลี่ยนแปลงโปรแกรมทัวร์ในกรณีที่เกิดเหตุสุดวิสัยจนไม่อาจแก้ไขได้
- เที่ยวบิน, ราคาและรายการท่องเที่ยว สามารถเปลี่ยนแปลงได้ตามความเหมาะสมโดยคำนึงถึงผลประโยชน์ของผู้เดินทางเป็นสำคัญ
- หนังสือเดินทางต้องมีอายุการใช้งานเหลือไม่น้อยกว่า 6 เดือน และบริษัทฯรับเฉพาะผู้มีจุดประสงค์เดินทางเพื่อท่องเที่ยวเท่านั้น (หนังสือเดินทางต้องมีอายุเหลือใช้งานไม่น้อยกว่า 6 เดือน บริษัทฯไม่รับผิดชอบหากอายุเหลือไม่ถึงและไม่สามารถเดินทางได้)
- ทางบริษัทฯจะไม่รับผิดชอบใดๆทั้งสิ้น หากเกิดความล่าช้าของสายการบิน,สายการบินยกเลิกบิน , การประท้วง, การนัดหยุดงาน, การก่อจลาจลหรือกรณีท่านถูกปฏิเสธการเข้าหรือออกเมืองจากเจ้าหน้าที่ตรวจคนเข้าเมือง หรือ เจ้าหน้าที่กรมแรงงานทั้งจากไทยและต่างประเทศซึ่งอยู่นอกเหนือความรับผิดชอบของบริษัทฯหรือเหตุภัยพิบัติทางธรรมชาติ (ซึ่งลูกค้าจะต้องยอมรับในเงื่อนไขนี้ในกรณีที่เกิดเหตุสุดวิสัย ซึ่งอาจจะปรับเปลี่ยนโปรแกรมตามความเหมาะสม)
- ทางบริษัทฯจะไม่รับผิดชอบใดๆทั้งสิ้น หากผู้เดินทางประสบเหตุสภาวะฉุกเฉินจากโรคประจำตัว ซึ่งไม่ได้เกิดจากอุบัติเหตุในรายการท่องเที่ยว (ซึ่งลูกค้าจะต้องยอมรับในเงื่อนไขนี้ในกรณีที่เกิดเหตุสุดวิสัย ซึ่งอยู่นอกเหนือความรับผิดชอบของบริษัททัวร์)
- ทางบริษัทฯจะไม่รับผิดชอบใดๆทั้งสิ้น หากท่านใช้บริการของทางบริษัทฯไม่ครบ อาทิ ไม่เที่ยวบางรายการ, ไม่ทานอาหารบางมื้อ, เพราะค่าใช้จ่ายทุกอย่างทางบริษัทฯได้ชำระค่าใช้จ่ายให้ตัวแทนต่างประเทศแบบเหมาจ่ายขาด ก่อนเดินทางเรียบร้อยแล้ว เป็นการชำระเหมาขาด
- ทางบริษัทฯจะไม่รับผิดชอบใดๆทั้งสิ้น หากเกิดสิ่งของสูญหายจากการโจรกรรมและหรือเกิดอุบัติเหตุที่เกิดจากความประมาทของนักท่องเที่ยวเองหรือในกรณีที่กระเป๋าเกิดสูญหายหรือชำรุดจากสายการบิน
- กรณีที่การตรวจคนเข้าเมืองทั้งที่กรุงเทพฯและในต่างประเทศปฏิเสธมิให้เดินทางออกหรือเข้าประเทศที่ระบุไว้ในรายการเดินทาง บริษัทฯขอสงวนสิทธิ์ที่จะไม่คืนค่าบริการไม่ว่ากรณีใดๆทั้งสิ้น
- ตั๋วเครื่องบินเป็นตั๋วราคาพิเศษ กรณีที่ท่านไม่เดินทางพร้อมคณะไม่สามารถนำมาเลื่อนวันหรือคืนเงินและไม่สามารถเปลี่ยนชื่อได้ หากมีการปรับราคาบัตรโดยสารสูงขึ้น ตามอัตราค่าน้ำมันหรือค่าเงินแลกเปลี่ยน ทางบริษัท สงวนสิทธิ์ปรับราคาตั๋วดังกล่าว
- เมื่อท่านตกลงชำระเงินไม่ว่าทั้งหมดหรือบางส่วนผ่านตัวแทนของบริษัทฯหรือชำระโดยตรงกับทางบริษัทฯ ทางบริษัทฯจะถือว่าท่านได้ยอมรับในเงื่อนไขข้อตกลงต่างๆที่ได้ระบุไว้ข้างต้นนี้แล้วทั้งหมด
- กรุ๊ปที่เดินทางช่วงวันหยุดหรือเทศกาลที่ต้องการันตีมัดจำกับสายการบินหรือผ่านตัวแทนในประเทศหรือต่างประเทศ รวมถึงเที่ยวบินพิเศษ เช่น Charter Flight, Extra Flight จะไม่มีการคืนเงินมัดจำหรือค่าทัวร์ทั้งหมด
- ในกรณีของ PASSPORT นั้น จะต้องไม่มีการชำรุด เปียกน้ำ การขีดเขียนรูปต่างๆหรือแม้กระทั่งตราปั๊มลายการ์ตูน ที่ไม่ใช่การประทับตราอย่างเป็นทางการของตม. กรุณาตรวจสอบ PASSPORT ของท่านก่อนการเดินทางทุกครั้ง หาก ตม.ปฏิเสธการเข้า-ออกเมืองของท่าน ทางบริษัทฯจะไม่รับผิดชอบใดๆทั้งสิ้น
- กรณีมี "คดีความ" ที่ไม่อนุญาติให้ท่านเดินทางออกนอกประเทศได้ โปรดทำการตรวจสอบก่อนการจองทัวร์ว่าท่านสามารถเดินทางออกนอกประเทศได้หรือไม่ ถ้าไม่สามารถเดินทางได้ ซึ่งเป็นสิ่งที่อยู่เหนือการควบคุมของบริษัทฯ ทางบริษัทฯจะไม่รับผิดชอบใดๆทั้งสิ้น
- กรณี "หญิงตั้งครรภ์" ท่านจะต้องมีใบรับรองแพทย์ ระบุชัดเจนว่าสามารถเดินทางออกนอกประเทศได้ รวมถึงรายละเอียดอายุครรภ์ที่ชัดเจน สิ่งนี้อยู่เหนือการควบคุมของบริษัทฯ ทางบริษัทฯจะไม่รับผิดขอบใดๆทั้งสิ้น
- กรณีใช้หนังสือเดินทางราชการ (เล่มน้ำเงิน) เพื่อการท่องเที่ยวกับคณะทัวร์ หากท่านถูกปฏิเสธในการเข้า-ออกประเทศใดๆ ก็ตามทางบริษัทฯ ขอสงวนสิทธิ์ไม่คืนค่าทัวร์และรับผิดชอบใดๆ ทั้งสิ้น
- เมื่อท่านได้ชำระเงินมัดจำหรือทั้งหมด ทางบริษัทฯจะถือว่าท่านรับทราบและยอมรับในเงื่อนไขต่างๆของบริษัทฯ ที่ได้ระบุไว้ในรายการทัวร์ทั้งหมด
- ภาพที่ใช้เพื่อการโฆษณาเท่านั้น

ก่อนตัดสินใจจองทัวร์ควรอ่านเงื่อนไขการเดินทาง และรายการทัวร์อย่างละเอียดทุกหน้าอย่างถ่องแท้ แล้วจะมัดจำเพื่อประโยชน์ของท่านเอง