



**LETAGO**   
**Travel & Tours**

TAT License No. 11/06045

Tel:085-4063944

letagotravel@gmail.com

Line ID: @letagotravel

<https://www.letago.com>

6 DAY 4 NIGHT |  อาหาร 10 มื้อ + อาหารบนเครื่องบิน

JPL - 1205 - S



# HOKKAIDO WINTER SKI RESORT

SAPPORO / NISEKO / HAKODATE / NOBORIBETSU / OTARU  
GUARANTEE SKI RESORT 1 NIGHT

**59,900.-**

วันเดินทาง 5 - 10 ธ.ค.2567 (วันพ้อแห่งชาติ)

[ ...HIGHLIGHT... ]

- กระเช้าม้าท่าฮาโกดาเตะ
- ป้อมปราการโทริเยวาคาคู
- งานประดับไฟโอดริเยอรมันคริสต์มาส
- ฮาโกดาเตะ คริสต์มาส แพนตาซี
- หุบเขานรก จิโกกุคานี
- สนุกสนานกับลานสกีนิเซโกะ



"ODORI GERMAN CHRISTMAS"



"HAKODATE ROPEWAY"



"REDBRICK ILLUMINATION"



พักโรงแรมออนเซ็น 2 คืน



พักโรงแรม 4 ดาว 4 คืน



บุฟเฟต์ซาบูกุสโตลส์ญี่ปุ่นไม่อั้น



เกมฟรีประกันอุบัติเหตุ





# กรุงเทพฯ - สนามบินสุวรรณภูมิ

SUARNABHUMI AIRPORT



## Red Brick Illumination

ฮาโกดาเตะ คริสต์มาส แพนตาซี

สนามบินซิดนีย์ - เมืองโนโบริเบ็ทสึ - หุบเขานรกจิกอกูดานี -  
ภูเขาโซวะชินซัง - เมืองฮาโกดาเตะ - กระจ่าฮาโกดาเตะ -  
โกดังอิฐแดง - แสดงไฟคริสต์มาส แพนตาซี

02



## Goryokaku Tower

บ้อมปราการโทริยวาคากุ

ตลาดเช้าฮาโกดาเตะ - เป็นฮาจิมีนซากะ -  
บ้อมปราการโทริยวาคากุ - ผ่านทะเลสาบโทยะ+ชมวิวภูเขาโยคโตะ

03



## Niseko Ski Resort

นิเซโกะ สกีรีสอร์ท

เมืองนิเซโกะ - นิสโกะ สกีรีสอร์ท - เมืองโอดารุ -  
ถนนซาโตะมาจิ - คลองโอดารุ - ซอปปิงอออนพลาซ่า

04



## Odori German Christmas

ซอปปิงย่านชูชุกิโนะ

เป็นพระพุทธรเจ้า - ชิโรอิคอบิตะพาร์ค -  
ซอปปิงย่านทานุกิโคจิและชูชุกิโนะ - โอโตรีเยอรมันคริสต์มาส

05



## Buffet Japanese Shabu

บุฟเฟ่ต์ชาบูชาบูสไตล์ญี่ปุ่น

จัดเต็มอ้อมไม่อั้น บุฟเฟ่ต์ชาบูชาบูสไตล์ญี่ปุ่น

B





# HOKKAIDO WINTER SKI RESORT

โนโบริเบ็ทส์-ฮาโกดาเตะ-นิเซโกะ-โอดารุ-ซัปโปโร-เทศกาลประดับไฟ-เยอรมันคริสมาสมาร์เก็ต-สกี รีสอร์ท 6วัน4คืน

- ❄️ สัมผัสบรรยากาศคริสต์มาสในเมืองของเยอรมนี “German Christmas Market in Sapporo ณ โอโตริปาร์ค”
- ❄️ ขึ้นชมวิวมุมสูง “นั่งกระเช้าแม่ทัพฮาโกดาเตะ” ชมทิวทัศน์และความงามที่สวยงามที่สุดแห่งหนึ่งของญี่ปุ่น
- ❄️ สนุกสนานกับกิจกรรมฤดูหนาวที่ “NISEKO SKI RESORT” อาทิ สกี สโนว์บอร์ด กระดานเลื่อน
- ❄️ ชม “ป้อมปราการโกเรียวกาคู” สวรรณาธารณะปรากฏเป็นภาพดาวห้าแฉกที่ปกคลุมด้วยหิมะสีขาวในฤดูหนาว
- ❄️ ชมวิวทิวทัศน์สุดแสนโรแมนติก “คลองโอดารุ” รวมถึงอาคารโกดังเก่าริมคลองที่สุดคลาสสิก
- ❄️ ชมการตกแต่งสวนและของฝากมากมาย ณ “ชิโรอิโคอิบิตะพาร์ค” ที่มีชื่อเสียงที่สุดของเกาะฮอกไกโด
- ❄️ พักโรงแรมใจกลางเมืองซัปโปโร ให้ท่าน “อิสระช้อปปิ้งย่านดง ย่านทานุกิโคจิ-ย่านชูชุกิโนะ”
- ❄️ ชม “เทศกาลประดับไฟ HAKODATE ILLUMINATION” ดิมต์่าบรรยากาศสุดโรแมนติก ณ “โกดังอิฐแดงคานะโมริ”
- ❄️ เข้าพักรีสอร์ทสไตล์ญี่ปุ่นด้วยการ “แช่ออนเซ็น” เพื่อผ่อนคลายร่างกายด้วยน้ำแร่ร้อนธรรมชาติ



กำหนดการเดินทาง 5 - 10 ธันวาคม 2567 (วันพ่อแห่งชาติ)





**โปรแกรมการเดินทาง 6 วัน 4 คืน :  
เดินทางโดยสายการบินไทย**



**BKK** ————— **CTS**

เที่ยวบิน                      เวลาออก                      เวลาถึง

TG 670                      23.55                      08.20

**CTS** ————— **BKK**

เที่ยวบิน                      เวลาออก                      เวลาถึง

TG 671                      10.00                      15.50

**DAY 01 :** ท่าอากาศยานสุวรรณภูมิ กรุงเทพฯ --> ประเทศญี่ปุ่น 

20.30 น.                      พร้อมกันที่ท่าอากาศยานสุวรรณภูมิ ชั้น 4 ส่วนผู้โดยสารระหว่างประเทศ ขาออก ประตู 3 เคาน์เตอร์ D โดย สายการบินไทย เจ้าหน้าที่ คอยให้การต้อนรับและอำนวยความสะดวกด้านเอกสารก่อนขึ้นเครื่อง

23.55 น.                      เหมินฟ้าสู่ ประเทศญี่ปุ่น โดยสายการบินไทย แอร์เวย์ THAI AIRWAYS (TG) เที่ยวบินที่ TG 670 (ใช้เวลาเดินทางประมาณ 6 ชั่วโมง / เวลาท้องถิ่นจะเร็วกว่าประเทศไทย 2 ชั่วโมง)

ตัวเครื่องบินที่ใช้เป็นแบบกรู๊ปไม่สามารถเลือกที่นั่งล่วงหน้าได้ สายการบินเป็นผู้จัดที่นั่งให้ (ท่านจะได้รับที่นั่งแบบสุ่มเท่านั้น ซึ่งอาจจะไม่ได้นั่งติดกัน) ทางบริษัทไม่สามารถเข้าไปแทรกแซงการจัดที่นั่งของสายการบินได้ และทางบริษัทไม่อาจรับประกันได้ว่าท่านจะได้ที่นั่งตามที่ท่านต้องการ

**DAY 02 :** CHITOSE / NOBORIBETSU / HAKODATE

- เมืองโนโบริเบ็ตสึ - จิโกกุดานิ+ภูเขาโชวะชินซัง
- เมืองฮาโกดาเตะ - ขึ้นกระเช้าเม้าท์ฮาโกดาเตะ
- ท่าเรือและโกดังอิฐแดง + เทศกาลประดับไฟแห่งฮาโกดาเตะ
- แช่น้ำแร่ออนเซ็น

08.20 น.                      เดินทางถึง สนามบินชิโตเซ่ ประเทศญี่ปุ่น หลังจากผ่านขั้นตอนศุลกากรเรียบร้อยแล้ว จากนั้นนำท่านเดินทางสู่ “เมืองโนโบริเบ็ตสึ” ชม “หุบเขานรก จิโกกุดานิ (NOBORIBETSU JIGOKUDANI)” ทุกท่านจะได้เห็นบ่อนรกที่มีควันพวยพุ่งออกมาจาก เกิดจากพลังงานความร้อนตามใต้พิภพ ให้ท่านได้เก็บภาพความงดงามจากปรากฏการณ์ทางธรรมชาติที่ยังคงอยู่ชั่วมกัปป์ จากนั้นนำทุกท่านชมวิวทิวทัศน์ของ “ภูเขาโชวะชินซัง (MT.SHOWA)” ภูเขาไฟน้องใหม่ที่เกิดจากการสั่นสะเทือนของโลกในปี 1946 ซึ่งระเบิดปะทุติดต่อกันนานถึง 2 ปี จนกลายมา เป็นภูเขาโชวะ ดังที่เห็นอยู่ ปัจจุบันภูเขาโชวะ อยู่ในกา





ดูแลของรัฐบาลญี่ปุ่น ในฐานะเป็นอนุสรณ์ทางธรรมชาติแห่งพิเศษ ให้ท่านเลือกซื้อ ขนม ของฝากท้องถิ่น ณ จุดบริการแห่งนี้ตามอัธยาศัย

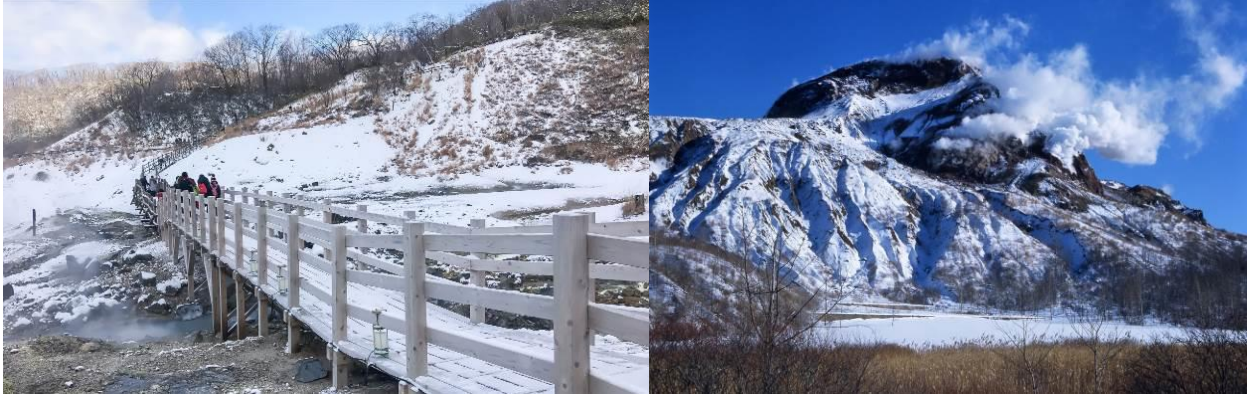

รับประทานอาหารกลางวัน ณ ภัตตาคาร

จากนั้นนำท่าน **ขึ้นกระเช้าเมาท์ฮาโกดาเตะ (HAKODATE ROPEWAY)** ที่มีความสูง 334 เมตร ให้ท่าน ชมวิวและทัศนียภาพอันงดงามของตัวเมืองฮาโกดาเตะที่เปิดไฟระยิบระยับ โดยมีอ่าวและท่าเรือฮาโกดาเตะ หนาบทั้งสองด้าน ที่นี้ถือเป็นสถานที่ที่มีความสวยงามในยามค่ำคืนสวยที่สุดในญี่ปุ่น และสวยที่สุดแห่งหนึ่งของโลก

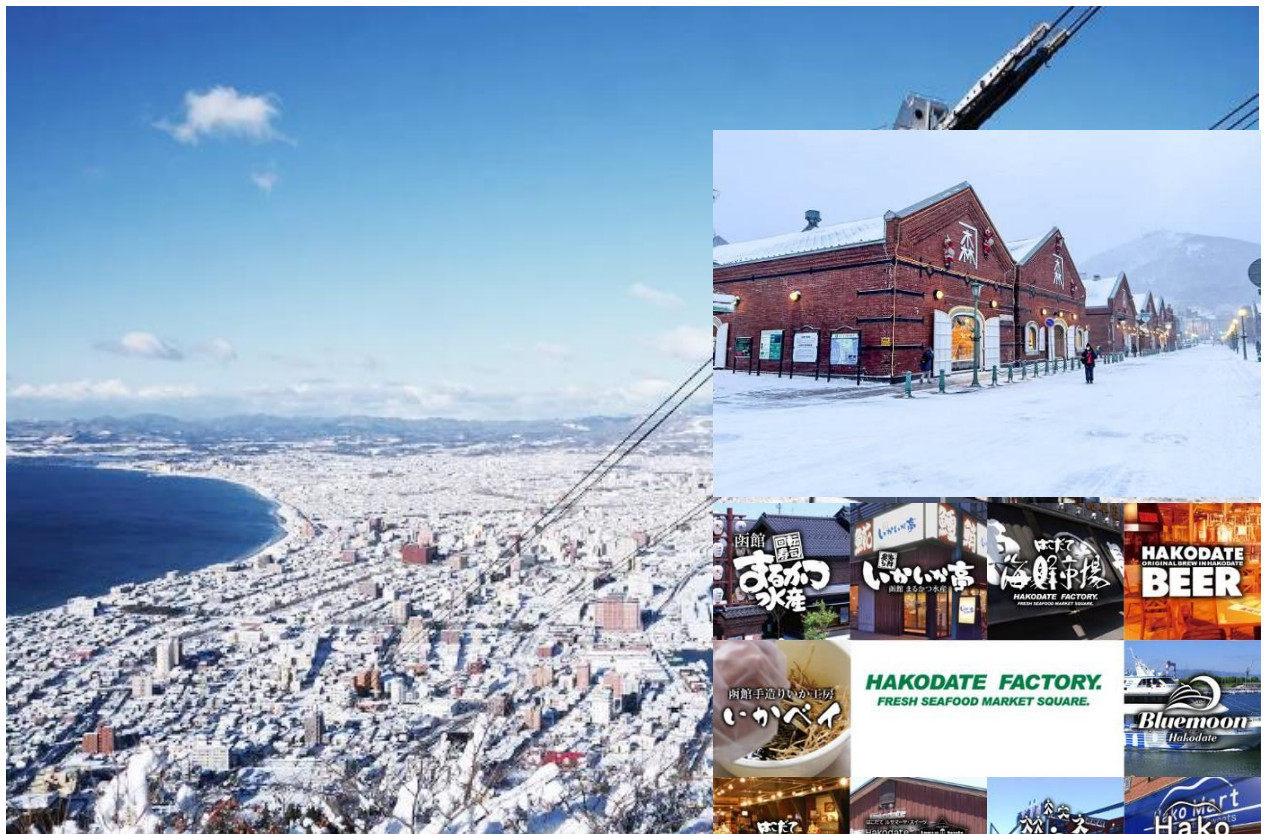

จากนั้นนำท่านสู่ **ท่าเรือและโกดังอิฐแดง (KANEMORI)**





**RED BRICK WAREHOUSE)** เมืองฮาโกดาเตะ สร้างตามแบบตะวันตกด้วยอิฐแดง แต่เดิมที่แห่งนี้เป็นที่โกดังของพ่อค้าผู้มั่งคั่งที่สร้างเอาไว้เก็บสินค้าจากท่าเรือฮาโกดาเตะ แต่ปัจจุบันโกดังจำนวน 5 หลังถูกดัดแปลงให้กลายเป็นร้านค้าของที่ระลึก ร้านอาหาร โรงเบียร์ และอื่นๆ ด้านที่หันออกทะเลจะเขียนป้ายตัวโตๆ ว่า BAY จัดเป็นย่านช้อปปิ้ง ที่ตกแต่งเอาไว้สวยงาม น่าเดินเล่นชิลล์ๆ จะนั่งกินกาแฟหรือทานอาหารก็มีหลายร้านให้เลือก พื้นที่ด้านหลังโกดังอิฐแดงโดยรอบถูกดัดแปลงให้กลายเป็นแหล่งช้อปปิ้งในชื่อ Hakodate Factory ที่มีทั้งร้านทำเครื่องแก้ว กล่องดนตรี ร้านอาหาร โรงเบียร์ ร้านขนมหวาน ร้านขายของที่ระลึก และอื่นๆ อีกมากมาย ให้เดินชม ช้อป อีกทั้งที่นี่ยังเป็นหนึ่งในสถานที่ที่จัด **เทศกาลประดับไฟแห่งฮาโกดาเตะ**

**(HAKODATE ILLUMINATION)** เป็นกิจกรรมหลักในงาน HAKODATE WINTER FESTIVAL ซึ่งจัดขึ้นในช่วงต้นเดือนธันวาคมจนถึงสิ้นเดือนกุมภาพันธ์ ภาพการประดับไฟอิลลูมินเนชัน (Illumination) จำนวนกว่า 160,000 ดวงทั่วเขตโมะโตะมะจิ (Motomachi) ที่เรียงรายไปด้วยโบสถ์และสถาปัตยกรรมเก่าแก่มากมายนั้นช่างดูสวยงามตระการตา และสร้างบรรยากาศสุดแสนโรแมนติกให้เราได้ดื่มด่ำกับความงามของฮาโกดาเตะในฤดูหนาวที่ห่อหุ้มไว้ด้วยแสงไฟสว่างพรายราวกับอยู่ในความฝันเลยทีเดียว



 : รับประทานอาหารค่ำ ณ ภัตตาคาร  
 : พักที่ HAKODATE KOKUSAI HOTEL หรือเทียบเท่า





# TIME TO ONSEN

พิเศษ! ณ โรงแรมที่พักแห่งนี้ ท่านจะได้สัมผัสกับการอาบน้ำแร่ หรือ เรียกอีกอย่างว่าออนเซ็น เพื่อผ่อนคลายความเมื่อยล้า การอาบน้ำแร่ จะทำให้ เลือดลมดี, ผิวพรรณสดใส, สุขภาพดี, ผ่อนคลายความเมื่อยล้า และยังช่วยในระบบการเผาผลาญของร่างกายอีกด้วย

## DAY 03 : HAKODATE / TOYA

- ตลาดเช้าฮาโกดาเตะ
- ชมวิวฮาจิมันซากะ
- ป้อมปราการโกเรียวกาคู (สวนสาธารณะรูปดาวห้าแฉก)
- ทะเลสาบโทยะ + วิวภูเขาโยเตอิ
- แช่น้ำแร่ออนเซ็น

### 📍 รับประทานอาหารเช้า ณ ห้องอาหารของโรงแรม

จากนั้นนำท่านเดินทางสู่ "ตลาดเช้าฮาโกดาเตะ (MORING MARKET)" ตลาดขายอาหารทะเลสดยามเช้า ตลาดนี้จะคึกคักในช่วงเวลา ตี5-เที่ยงและอยู่ไม่ไกลจากสถานีรถไฟฮาโกดาเตะ ตลาดนี้ประกอบด้วย ร้านอาหารและร้านค้าที่จำหน่ายอาหารทะเลและผักรวมกว่า 300 ร้าน สัมผัสบรรยากาศตลาดสด และ ตลาดปลาแบบญี่ปุ่นที่น่าขอสตไม่ว่าจะเป็น ปลาหมึก หอยเม่น ปูอลาสก้า ปลาชนิดต่างๆ



จากนั้นนำท่านสู่ "เนินชมวิวฮาจิมันซากะ (HACHIMAN-ZAKA SLOPE)" จะเป็นเนินเขาที่ลาดตัวลงไปจนถึงทะเลที่ด้านล่าง ซึ่งหากยืนจากที่จุดนี้จะเป็นแนวต้นไม้สองข้างทางยาวตลอดแนว และเบื้องหน้าจะเป็น





**LETAGO**   
**Travel & Tours**

TAT License No. 11/06045

Tel:085-4063944

letagotravel@gmail.com

Line ID: @letagotravel

<https://www.letago.com>

วิวของท่าเรือฮาโกดาเตะ, ท้องทะเลและภูเขาที่อยู่ทางฝั่งตรงข้ามนั่นเอง เนื่องจากวิวทิวทัศน์ที่สวยงามจึงทำให้เป็นหนึ่งในจุดที่นิยมใช้เป็นสถานที่ถ่ายทำภาพยนตร์และโฆษณาต่างๆ ในหน้าร้อนนั้นต้นไม้จะเป็นสีเขียวสด แต่ในฤดูหนาวช่วงที่หิมะตก จะมีการประดับไฟไว้ตามต้นไม้ เป็นอีกจุดที่ชมเทศกาล HAKODATE ILLUMINATION อีกด้วย



รับประทานอาหารกลางวัน ณ ภัตตาคาร

## BUFFET SHABU SHABU

บริการท่านด้วยบุฟเฟ่ต์  
 ชาบู ชาบู สไตล์ญี่ปุ่น  
 มีเนื้อหมู, เนื้อวัว และผักสดๆ  
 เครื่องเคียงต่างๆ พร้อมด้วยเครื่องต้ม  
 และซอพต์ครีม ที่เต็มได้ไม่อั้น



จากนั้นนำท่านเดินทางสู่ “**ป้อมปราการโกเรียวกาคู (GORYOKAKU)**” ป้อมปราการแห่งนี้สร้างโดยโชกุนโทกุกาวาระอิเอซาดะ รูปแบบของป้อมปราการสร้างแบบฝรั่งเศส จึงทำให้ป้อมปราการแห่งนี้มีลักษณะเด่นและแตกต่างไปจาก

**โปรแกรมทัวร์ญี่ปุ่น HOKKAIDO WINTER SKI RESORT (TG) 6วัน 4คืน – รหัสทัวร์ J4524521**





บ้อมปราการอื่นๆในญี่ปุ่น ที่นี้ถูกสร้างขึ้นในสมัยเอโดะตอนปลายซึ่งบ้อมปราการแห่งนี้ถูกใช้เป็นที่ป้องกันการรุกรานจากพวกมหาอำนาจ แล้วนำท่านขึ้นอาคารด้านบน (Goryokaku Tower) เพื่อชมความสวยงามจากมุมสูงของบ้อมปราการโกเรียวกาคู ซึ่งปรากฏเป็นภาพบ้อมดาวกระจายห้าแฉกที่ปกคลุมด้วยหิมะสีขาวในฤดูหนาว และเต็มไปด้วยดอกซากุระในฤดูใบไม้ผลิ



จากนั้นนำท่านสู่ **ทะเลสาบโทยะ (LAKE TOYA)** เป็นทะเลสาบที่ใหญ่เป็นอันดับ 3 ของญี่ปุ่นโดยมีเส้นรอบวงยาวถึง 43 กิโลเมตร เป็นทะเลสาบปล่องภูเขาไฟ ในอุทยานแห่งชาติชิคตสึ-โทยะ บนเกาะฮอกไกโด ทะเลสาบมีลักษณะคล้ายไขดาว ตรงกลางทะเลสาบมีเกาะตั้งอยู่คือเกาะนากาโนะ นับเป็นจุดชมวิที่สวยงามตาที่ไม่ควรพลาด อีกทั้งยังสามารถชมวิว **“ภูเขาโยเตอิ”** ที่ได้รับการกล่าวขานกันว่าเป็น **“ภูเขาฟูจิ”** ของเกาะฮอกไกโด ภูเขานี้มีชื่อเสียงในเรื่องน้ำพุธรรมชาติที่เกิดจากการละลายของหิมะ





**LETAGO**   
**Travel & Tours**

TAT License No. 11/06045

Tel:085-4063944

letagotravel@gmail.com

Line ID: @letagotravel

<https://www.letago.com>



รับประทานอาหารค่ำ ณ ห้องอาหารของโรงแรม

พักที่ THE GREEN LEAF NISEKO VILLAGE หรือเทียบเท่า

## TIME TO ONSEN

พิเศษ! ณ โรงแรมที่พักแห่งนี้ ท่านจะได้สัมผัสกับการอาบน้ำแร่ หรือ เรียกอีกอย่างว่าออนเซ็น เพื่อผ่อนคลายความเมื่อยล้า การอาบน้ำแร่ จะทำให้ เลือดลมดี, ผิวพรรณสดใส, สุขภาพดี, ผ่อนคลายความเมื่อยล้า และยังช่วยในระบบการเผาผลาญของร่างกายอีกด้วย







# DAY 04 : NISEKO / OTARU / SAPPORO

- นิเซโกะ สกีรีสอร์ท
- เมืองโอตารุ - ถนนซาไกมาจิ+คลองโอตารุ
- อีออนพลาซ่า

## 🍷 รับประทานอาหารเช้า ณ ห้องอาหารของโรงแรม

จากนั้นให้ท่านได้สนุกสนาน ณ ลานหิมะ **“นิเซโกะ สกีรีสอร์ท (NISEKO SKI RESORT)”** (เปิดทำการประมาณปลายเดือน พ.ย. แต่ทั้งนี้ขึ้นอยู่กับความมากน้อยของหิมะและ สภาพอากาศ) ให้ท่านได้ทำกิจกรรมกลางแจ้งต่างๆ ท่านจะได้สัมผัสประสบการณ์ใหม่กับ “หิมะ” อันขาวโพลน หรือท่านใดสนใจจะลองเล่นสกี ก็ สามารถเช่าชุด และอุปกรณ์ได้อิสระตามอัธยาศัย (ราคาไม่รวมอุปกรณ์เครื่องเล่นต่างๆ)

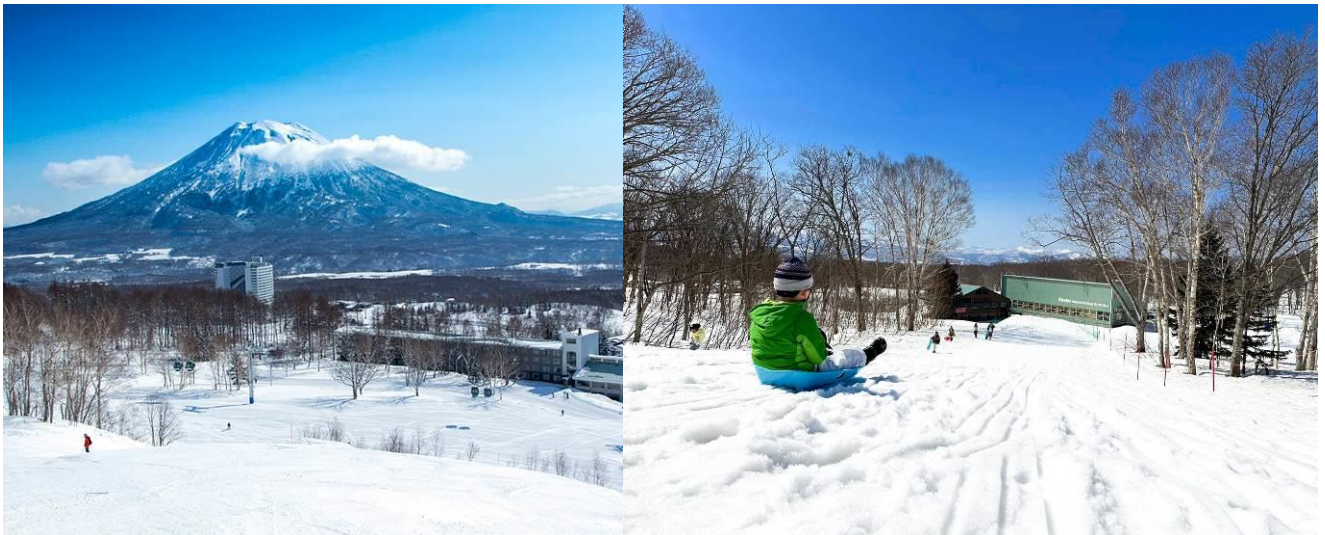

## 🍷 รับประทานอาหารกลางวัน ณ ภัตตาคาร

จากนั้นนำท่านเดินทางสู่ **“เมืองโอตารุ”** นำท่านสู่ **“ถนนซาไกมาจิ (SAKAIMACHI STREET)”** ย่านช้อปปิ้งสำคัญของเมืองตั้งอยู่ไม่ไกลจากคลองโคตารุ ซึ่งเป็นที่ตั้งของ “ร้านเครื่องแก้ว”, “พิพิธภัณฑ์กล่องดนตรี” และ “นาฬิกาไอน้ำโบราณ” อีกทั้งตลอดสองข้างทางของถนนซาไกมาจิ ยังเต็มไปด้วยร้านค้าขายขนมแสนอร่อย นานาชนิดโดยเฉพาะอย่างยิ่งร้านชื่อดัง Le TAO มีให้ท่านได้ชิมลิ้มลอง หรือ ชื้อกลับกันมากมายหลายร้าน อีกทั้งยังมีของที่ระลึกและร้านอาหาร ร้านกาแฟ ให้ท่านเดินชมได้ตามอัธยาศัย บนถนนเส้นนี้เชื่อมต่อกับถนนสายสูชิ “Shushi Dori Otaru” เรียงรายด้วยร้าน ซูชิ ซาซิมิ รามเมง รวมถึงร้านอาหารซีฟู้ดสดๆ และชม **“คลองโอตารุ (OTARU CANAL)”** ที่มีความยาว 1,140 เมตร และเชื่อมต่อกับอ่าวโอตารุ ซึ่งในสมัยก่อนประมาณ ค.ศ. 1920 ในยุคอุตสาหกรรมขนส่งทางเรือเฟื่องฟู คลองแห่งนี้ได้ถูกใช้เส้นทางในการขนส่งสินค้า จาก



คลังสินค้าในตัวเมืองโอตารุ ออกไปยังท่าเรือบริเวณปากอ่าว ให้ท่านเดินเล่น พร้อมถ่ายรูปตามอัธยาศัย กับ อาคาร โกดังเก่าแก่วิวคลองสุด คลาสสิก และวิวทิวทัศน์ที่สวยงาม



จากนั้นนำท่านสู่ **“อียอนพลาซ่า (AEON MALL)”** ศูนย์รวมแห่งสินค้านานาชาติ ไม่ว่าจะเป็นขนมญี่ปุ่น ผลไม้ และอาหารนานาชาติใน ซูเปอร์มาร์เก็ต ให้ท่านเลือกซื้อสินค้าและของฝากได้ตามอัธยาศัย



**อิสระอาหารค่ำ เพื่อให้ท่านได้ใช้เวลาคุ้มค่า (ไม่รวมค่าอาหาร)**

พักที่ MERCURE HOTEL SAPPORO หรือเทียบเท่า

## DAY 05 : SAPPORO

- เนินพระพุทธรเจ้า
- ชิโรอิโคอิบิตะพาร์ค
- ซ้อปิ้งย่านทานุกิโคจิ + ซ้อปิ้งย่านชูชูกินะ
- โอโตริปาร์ค “German Christmas Market in Sapporo”





### 📍 รับประทานอาหารเช้า ณ ห้องอาหารของโรงแรม

จากนั้นนำท่านชม **เนินพระพุทธรเจ้า (HILL OF BUDDHA)** ตั้งอยู่ทางทิศใต้ของเมืองซัปโปโร ถือว่าเป็นผลงานการสร้างชิ้นเอกอีกชิ้นหนึ่งของทาดาโอะ อันโดะ สถาปนิกชาวญี่ปุ่น มีลักษณะเป็นเนินเขาล้อมรอบรูปปั้นพระพุทธรูปมีความสูงมากถึง 13.5 เมตรและมีน้ำหนัก 1500 ตัน บริเวณรอบๆรายล้อมด้วยธรรมชาติอันงดงาม โดยเฉพาะในช่วงฤดูร้อนที่จะสามารถเห็นต้นลาเวนเดอร์ล้อมรอบรูปปั้นพระพุทธรูป ซึ่งเป็นการผสมผสานที่ลง สร้างไว้เพื่อเป็นพุทธศิลป์ให้คนรุ่นต่อไป เพื่อสักการบูชา



จากนั้นนำท่านถ่ายรูปสวนอิชิยะ **ชิโรอิโคอิบิโตะพาร์ค (SHIROI KOIBITO PARK)** ที่ถือเป็นของฝากท้องถิ่นที่มีชื่อเสียงที่สุดของเกาะฮอกไกโด เกี่ยวกับช็อคโกแลตไม่ว่าจะเป็นไอศกรีม หรือ คุกกี้ต่างๆ แต่ที่ไม่ควรพลาดคือการเก็บรูปบริเวณรอบๆ ซึ่งในช่วงฤดูหนาวจะมีการจัดธีมสวนสวยงาม อาทิเช่น สโนว์แมน, ซานตาคลอส, หอนาฬิกา, หอคอยขนมเค้ก, บ้านรังนก, มีมุมสวยๆ ให้ถ่ายรูปมากมาย **(ไม่รวมค่าเข้าชม สายพานการผลิต)**



จากนั้นพาทุกท่านช้อปปิ้งย่าน **“ทานุกิโคจิ (TANUKIKOJI)”** ท่านจะได้เลือกซื้อสินค้ามากมาย อาทิเช่น เครื่องใช้ไฟฟ้า นาฬิกา เกมส์ กล้องถ่ายรูป ของฝากของที่ระลึก เสื้อผ้า สินค้าแบรนด์เนม เครื่องสำอางค์ เป็นต้น



อิสระอาหารกลางวัน เพื่อให้ท่านได้ใช้เวลาคุ้มค่า **รับเงินสดท่านละ 2,000 JPY**

จากนั้นนำท่านชม **“สวนโอดริ (ODORI PARK)”** เป็นหัวใจหลักของเมืองซัปโปโร ตั้งอยู่ใจกลางเมืองที่ตั้งอยู่ทางด้านตะวันออกและกว้างไปจนถูกฝั่งตะวันตกของตัวเมือง เป็นสวนสาธารณะที่แบ่งตัวเมืองเป็นซีกเหนือใต้ ความยาวของสวนแห่งนี้วัดได้ 1.5 กิโลเมตร ความกว้าง 60 เมตร มีถนนตัดผ่านเป็นช่วง ๆ ภายในมีสวนไม้





ดอกไม้ประดับปลูกไว้งดงาม รวมทั้งน้ำพุ และงานประติมากรรมกลางแจ้งตั้งไว้ให้ชมสลักรับกับม่านน้ำที่มีให้เลือก  
นั่งพักผ่อน



สัมผัสบรรยากาศคริสต์มาสในเมืองของเยอรมนี **“German Christmas Market in Sapporo”** พบการตั้งขาย  
ของขวัญคริสต์ เบียร์ ช็อกโกแลต และไวน์บด นอกจากนี้ยังมีการจัดบุธจำหน่ายอาหารพื้นเมืองของเยอรมัน  
พร้อมทั้งสามารถเดินชมความสวยงามของการประดับไฟซิปโปโรไวท์อิลลูมินเนชั่น



จากนั้นพาท่านช้อปปิ้งต่อที่ **“ย่านซึซึกินะ (SUSUKINO)”** ซึ่งเป็น แหล่งช้อปปิ้งสินค้า อุปกรณ์อิเล็กทรอนิกส์  
เสื้อผ้า รองเท้าแฟชั่นมากมาย และยังเป็นแหล่งรวมร้านอาหารมากมายนับพันเต็มไปด้วยนักท่องเที่ยว นักชิม  
อีกทั้งยังมีร้านรวงที่ขายราเม็งมากมายจนได้รับการขนานนามว่า ตรอกราเม็ง หรือ “ราเม็งโยะโคะโจ” ถนนแห่ง  
ร้านราเม็งใจกลางเมืองซิปโปโร

 **อิสระอาหารค่ำ เพื่อให้ท่านได้ใช้เวลาคุ้มค่า (ไม่รวมค่าอาหาร)**

 **พักที่ MERCURE HOTEL SAPPORO หรือเทียบเท่า**





@ เลือกซื้อเมนูเสริม : บุฟเฟ่ต์อิมไมอัน “สุดยอดอาหารทะเล ปูยักษ์ 3ชนิด”

สำหรับโปรแกรมนี้เท่านั้น ราคาพิเศษจ่ายเพิ่มท่านละ 2,000 บาท (ปกติ 2,500 บาท) \*\*\* กรณี 1-2  
 خواب ฟรี // 3-11 خواب 1,000 บาท(ปกติ 1,300 บาท) \*\*\*

บริการด้วยอาหารทะเลนานาชาติ อาทิ สุดยอดอาหารทะเลของฮอกไกโด

“ปู 3 อย่าง” ทั้ง ปูสุไวกะ ปูขน และปูทาราบะ หอยเชลล์ หอยแมลงงุ้งตัวโต กุ้งทะเล ให้ท่านได้ลิ้มลองรสชาติ  
สดใหม่จากทะเล อีกทั้งยังมีเนื้อหมู เนื้อวัว ชั้นดี พร้อมผักสดๆ บริการแบบอิมไมอัน



**BUFFET 3 KING CRABS**

บริการด้วยอาหารทะเลนานาชาติ อาทิ สุดยอดอาหารทะเลของฮอกไกโด “ปู 3 อย่าง”  
ทั้ง ปูสุไวกะ ปูขน และปูทาราบะ หอยเชลล์ หอยแมลงงุ้งตัวโต กุ้งทะเล ให้ท่านได้ลิ้มลองรสชาติ  
สดใหม่จากทะเล อีกทั้งยังมีเนื้อวัว เนื้อหมู ชั้นดี พร้อมผักสดๆ บริการแบบอิมไมอัน

**DAY  
06**

สนามบินชิโตเซ่ --> ท่าอากาศยานสุวรรณภูมิ



📌 รับประทานอาหารเช้า ณ ห้องอาหารของโรงแรม (กรุณาตรวจเช็คสิ่งของและสัมภาระให้เรียบร้อย)

สมควรแก่เวลาเดินทางสู่ “สนามบินชิโตเซ่” เพื่อเดินทางกลับ

10.00 น. เหนินฟ้าสู่ ประเทศญี่ปุ่น โดยสายการบินไทย แอร์เวย์ THAI AIRWAYS (TG) เที่ยวบินที่ TG 671

15.50 น. เดินทางถึงเมืองไทย พร้อมกับความประทับใจเต็มเปี่ยม





## สำคัญมากโปรดอ่านอย่างละเอียดก่อนการชำระเงิน

รายการต่างๆ สามารถเปลี่ยนแปลงได้ตามความเหมาะสม อันเนื่องจากภัยธรรมชาติ, ไรโรคระบาด, สภาวะอากาศ, การเมือง, สายการบิน, ปัญหาการจราจร, หรือเหตุสุดวิสัยต่างๆ เป็นต้น  
อีกทั้งโรงแรมต่างๆที่ระบุในรายการนี้ อาจมีการปรับเปลี่ยนได้ตามความเหมาะสม  
โดยที่บริษัทฯ มีต้องแจ้งให้ทราบล่วงหน้า

เมื่อกำหนดตกลงชำระเงินกับทางบริษัทฯ จะถือว่าท่านได้ยอมรับในเงื่อนไขข้อตกลงต่างๆ แล้วเรียบร้อย

กรณีที่ท่านต้องออกบัตรโดยสารภายใน (ตัวภายในประเทศ เช่น ตัวเครื่องบิน , ตัวรถทัวร์ , ตัวรถไฟ) กรุณาติดต่อสอบถามเพื่อยืนยันกับเจ้าหน้าที่ก่อนทุกครั้ง และควรจองบัตรโดยสารภายในที่สามารถเลื่อนวันและเวลาเดินทางได้ เพราะมีบางกรณีที่สายการบินอาจมีการปรับเปลี่ยนไฟล์ทบิน หรือ เวลาบิน โดยไม่แจ้งให้ทราบล่วงหน้า ทั้งนี้ขึ้นอยู่กับฤดูกาล สภาพภูมิอากาศ และ ตารางบินของท่าอากาศยาน เป็นสำคัญเท่านั้น สิ่งสำคัญ ท่านจำเป็นต้องมาถึงสนามบินเพื่อเช็คอินก่อนเครื่องบิน อย่างน้อย 3 ชั่วโมง โดยในส่วนนี้หากเกิดความเสียหายใดๆบริษัทขอสงวนสิทธิ์ในการไม่รับผิดชอบค่าใช้จ่ายที่เกิดขึ้นใดๆทั้งสิ้น

### อัตราค่าบริการนี้ประกอบด้วย 2 ส่วน

- 1.ค่าที่พักและบริการอื่นๆที่เกี่ยวข้องในต่างประเทศ (ไม่รวมค่าตัวเครื่องบิน)
- 2.ค่าตัวเครื่องบิน THAI AIRWAYS



**:: อัตราค่าบริการเดินทาง ::**

สำหรับคณะเดินทาง 32 ท่าน (การันตีออกเดินทาง 20 ท่าน)

รหัสกรุ๊ป	วันเดินทาง	ผู้ใหญ่	เด็กมีเตียง ( 7-11 ปี)	เด็กไม่มีเตียง (2-6 ปี)	จอยแลนด์ (ไม่ใช้ตัว)
JPL-1205-S	05-10 ธ.ค. 2567 (วันพ่อแห่งชาติ)	59,900	57,900	55,900	40,600

**กรณีต้องการพักเดี่ยวจ่ายเพิ่มจากราคาผู้ใหญ่ 10,000 บาท**

สำหรับเด็กทารก อายุต่ำกว่า 2 ปี (ณ. วันเดินทาง) เชื้อคราคาตัวก่อนทำการจองค่ะ

**อัตราค่าบริการดังกล่าวนี้รวม...**

- ตัวเครื่องบินไป-กลับ แบบหมู่คณะตามเส้นทางและสายการบินที่ระบุในโปรแกรม (ชั้นทัศนาวจร)
- ค่าภาษีสนามบินทุกแห่งตามรายการทัวร์
- ค่าธรรมเนียมน้ำมันที่สายการบินเรียกเก็บ (คำนวณ ณ วันที่ 01/07/2567)
- ค่าอาหาร, ค่าเข้าชม และค่ายานพาหนะทุกชนิด ตามที่ได้ระบุไว้ในรายการ
- โรงแรมที่พักตามระบุไว้ในรายการ หรือในระดับเดียวกัน (ห้องพักคู่ TWIN หรือห้องพัก3ท่าน TRIPLE)
- การบริการของมัคคุเทศก์จากเมืองไทยตลอดการเดินทาง 1 ท่าน
- น้ำดื่มที่ญี่ปุ่นท่านละ 1 ขวด / วัน (สำหรับวันที่มีการจัดนำเที่ยว)
- ค่าประกันอุบัติเหตุในระหว่างตลอดการเดินทาง \*\*\*ไม่จำกัดอายุผู้เอาประกันภัย\*\*\*

วงเงินทุนชีวิตจากอุบัติเหตุท่านละ 2,000,000 บาท ดูแลค่ารักษาพยาบาลจากอุบัติเหตุท่านละ 500,000 บาท

**\*\*แต่หากลูกค้าท่านใด สนใจซื้อเพิ่มประกันการเดินทางครอบคลุมสุขภาพค่ารักษาพยาบาล COVID-19\*\***  
 สามารถแจ้งสอบถามข้อมูลเบี้ยประกันเริ่มต้น 500 บาท (ระยะเวลา 5-7วัน) กับทางบริษัทฯ ณ วันที่แจ้งสำรองที่นั่ง

**อัตราค่าบริการดังกล่าวนี้ไม่รวม...**

- ค่าภาษีมูลค่าเพิ่ม 7% + หัก ณ ที่จ่าย 3% กรณีออกใบเสร็จรับเงินในนามบริษัท
- ค่าธรรมเนียมน้ำมันที่สายการบินเรียกเก็บ อาจรวมถึงมีการเรียกเก็บเพิ่มเติมในภายหลัง
- ค่าใช้จ่ายส่วนตัว อาทิ ค่าโทรศัพท์, ค่าซักรีด, ค่าเครื่องดื่มในห้องพัก และค่าอาหารที่สั่งมาในห้องพัก เป็นต้น

**โปรแกรมทัวร์ญี่ปุ่น HOKKAIDO WINTER SKI RESORT (TG) 6วัน 4คืน – รหัสทัวร์ J4524521**





LINE QR Code

**LETAGO**   
**Travel & Tours**

TAT License No. 11/06045

Tel:085-4063944

letagotravel@gmail.com

Line ID: @letagotravel

<https://www.letago.com>

- ค่าอาหารและเครื่องดื่มที่สั่งพิเศษในร้านอาหาร นอกเหนือจากที่บริษัทจัดให้ ในรายการทัวร์
- ค่าน้ำหนักของกระเป๋าเดินทางในกรณีที่เกิดเกินกว่าสายการบินกำหนด ([25 กิโลกรัมต่อท่าน](#))
- ค่าทำหนังสือเดินทาง / ต่อบัตรเล่มหนังสือเดินทาง
- ค่าทำใบอนุญาตที่กลับเข้าประเทศของคนต่างชาติ หรือต่างด้าว
- ค่าธรรมเนียมวีซ่าเข้าประเทศญี่ปุ่นของคนต่างชาติ ([สำหรับคนไทยยกเว้นวีซ่าเข้าญี่ปุ่นผ่านกระยะสั้นไม่เกิน 15วัน](#))
- ค่าเปลี่ยนแปลงตัวต่างๆ อาทิเช่น แก้ไขชื่อผู้เดินทาง, เปลี่ยนคนเดินทาง, เปลี่ยนเที่ยวบินกลับ (กรุณาสอบถามเจ้าหน้าที่)
- **ราคาทัวร์ข้างต้นยังไม่รวมค่าธรรมเนียมมัดคฤเทศน์นำเที่ยวและคนขับรถรวม 1,000 บาท/ท่าน/ทริป**  
**\*\*หากท่านประทับใจในการบริการ สามารถเพิ่มเติมได้ตามความพึงพอใจ**



# เงื่อนไขการสำรองที่นั่ง และชำระเงิน

**สำหรับจองครั้งแรก  
พร้อมชำระมัดจำ  
ที่นั่งละ 30,000 บาท**

(ภายใน 1 วันหลังจากทำการจอง)

o กรุณาจองตั๋วล่วงหน้าก่อนการเดินทาง

**STEP  
1**

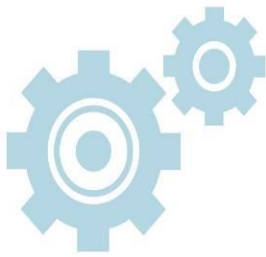

**STEP  
2**

**กรณีลูกค้าทำการจอง**

**น้อยกว่าวันเดินทาง 30 วัน**

ทางบริษัทฯ ขอสงวนสิทธิ์ในการ  
เก็บค่าตั๋วเต็มจำนวนทันที

**ส่วนที่เหลือทั้งหมด  
ชำระก่อนการเดินทาง  
ไม่น้อยกว่า 30 วัน**

มีเงื่อนไขว่าท่านยกเลิกการเดินทางโดยอัตโนมัติ  
และขอสงวนสิทธิ์ในการคืนเงินตามเงื่อนไขการยกเลิก

**STEP  
3**



**STEP  
4**

**กรณีที่ลูกค้าชำระค่าตั๋ว  
ทั้งหมดหรือบางส่วน**

ทางบริษัทฯ ถือว่าท่านยอมรับ  
เงื่อนไขและข้อตกลงต่างๆ  
ที่ทางตั๋วระบุไว้ทั้งหมดนี้แล้ว





# เงื่อนไขการยกเลิกการเดินทาง

\*\*กรณียกเลิกการจองตามหลักเกณฑ์เกี่ยวกับการกำหนดอัตราค่าบริการคืนให้แก่นักท่องเที่ยว 2563

## จำนวนวันที่ยกเลิกการเดินทาง

## ค่าธรรมเนียมการยกเลิกการเดินทาง

ยกเลิกการเดินทางล่วงหน้า  
**30 วันขึ้นไป**

ขอสงวนสิทธิ์หักค่าใช้จ่ายที่เกิดขึ้น (ค่าใช้จ่ายเตรียมการนำเที่ยว เช่น ค่ามัดจำบัตรโดยสารเครื่องบิน, ค่ามัดจำโรงแรม และค่าใช้จ่ายที่จำเป็นอื่นๆ)  
**เป็นเงิน 10,000 บาท**

ยกเลิกการเดินทางล่วงหน้า  
**ไม่น้อยกว่า 15 วัน**

**คืนเงินค่าทัวร์ 50%**

ยกเลิกการเดินทางล่วงหน้า  
**น้อยกว่า 15 วัน**

**ขอสงวนสิทธิ์ในการคืนเงิน  
ในทุกกรณี**

\*กรณีเจ็บป่วย จนทำให้ไม่สามารถเดินทางได้ **จำเป็นต้องมีใบรับรองแพทย์จากโรงพยาบาลเท่านั้น** เพื่อประกอบการยื่นพิจารณาดังกล่าว แต่ทั้งนี้จะมีค่าใช้จ่ายที่ท่านไม่สามารถเรียกคืนได้ เช่น ค่าตั๋วเครื่องบิน ค่าที่พัก และค่าเซอร์วิสต่างๆที่เกิดขึ้นตามจริงในกรณีที่ท่านไม่สามารถเดินทางได้

**สำคัญมาก!!! กรณีเดินทางช่วงวันหยุดนักขัตฤกษ์ หรือเที่ยวบินพิเศษ เช่น Extra Flight และ Charter Flight หรือ สายการบินใดๆ กำหนดให้บริษัทจะต้องชำระค่าตั๋วเครื่องบิน 100% ก่อนการเดินทางมากกว่า 30 วัน ขอสงวนสิทธิ์ในการคืนเงินทุกกรณี**



## โปรดตรวจสอบ Passport ของท่าน

จะต้องมีอายุคงเหลือ ณ วันเดินทาง **มากกว่า 6 เดือนขึ้นไป**  
และเหลือหน้ากระดาษขั้นต่ำ 2 หน้า

(หากมีข้อสงสัยเพิ่มเติม สามารถสอบถามได้จากพนักงานขาย)

## เงื่อนไขและข้อกำหนดอื่นๆ

- บริษัทฯ ขอสงวนสิทธิ์ในการเลื่อนหรือยกเลิกการเดินทาง หากคณะทัวร์มีผู้เดินทางต่ำกว่า 20 ท่าน โดยจะแจ้งให้ผู้เดินทางทราบล่วงหน้าอย่างน้อย 15 วัน ก่อนการเดินทาง(อาจเปลี่ยนแปลงราคาในกรณีที่ผู้ร่วมเดินทางไม่ถึงจำนวนที่ระบุ)
- กรณีท่านมีการเดินทางด้วย ตัวเครื่องบินภายในประเทศหรือออกตัวโดยสารระหว่างประเทศเอง ต้องรบกวนแจ้งให้เราทราบ ณ วันที่สำรองที่นั่ง หากไม่มีการแจ้งเรื่องไว้ จะไม่สามารถเรียกร้องค่าเสียหายที่เกิดขึ้นจากตัวเครื่องบินดังกล่าวได้
- กรุณา อย่าขีดเขียน ฉีก หรือประทับตราใดๆ ที่ไม่เกี่ยวข้อง ลงในหนังสือเดินทาง หากทางสายการบินไม่อนุญาตให้ เช็กอินหรือตำรวจตรวจคนเข้าเมืองประเทศนั้นๆ ปฏิเสธการเข้า-ออกประเทศ ทางบริษัทไม่รับผิดชอบทุกกรณี
- การให้บริการของ รถบัสนำเที่ยวในประเทศญี่ปุ่นมีข้อกำหนดตามกฎหมายช่วงเวลา 08:00น.-19:00น. ขอสงวนสิทธิ์ในการปรับเปลี่ยนการเดินทางตามสถานการณ์อย่างเหมาะสม
- ที่นั่งบนเครื่องบินของกรุ๊ปทัวร์เป็นไปโดยสายการบินเป็นผู้กำหนด ซึ่งทางบริษัทฯ แจ้งค่าขอได้ตามขั้นตอน แต่ไม่สามารถเข้าไปแทรกแซงจัดการแทนได้
- มาตรฐานของโรงแรมในประเทศญี่ปุ่นนั้น จะมีความแตกต่างกันกับมาตรฐานระดับสากล
  - 1. **ห้อง SGL (ห้องนอนเดี่ยว)** ขนาดเตียงประมาณ 130-140 ซม. ตามมาตรฐานของโรงแรมในประเทศญี่ปุ่น
  - 2. **ห้อง TWN (ห้องนอนคู่)** ประเภทนิยมตามมาตรฐานการพักรู้สำหรับ 2 เตียง (WESTERN ROOM)
  - 3. **ห้อง DOUBLE (ห้องนอนคู่)** \*\*บางโรงแรมมีขนาดเล็กเท่าห้อง SINGLE ขนาดเตียงประมาณ 130-140 ซม. ซึ่งบางโรงแรมจะมีห้องประเภทนี้ไม่เพียงพอ ทางบริษัทจะจัดเป็นห้อง (TWIN) ให้ลูกค้าโดยอัตโนมัติ
  - 4. **ห้อง TRIPLE (ห้องสามเตียง)** \*\*\*บางโรงแรมจะมีห้องพักประเภทสามเตียงไม่เพียงพอ รวมถึงบางโรงแรมอาจไม่มีบริการห้องประเภทนี้ ท่านจะได้พักเป็น ห้อง TWN + พูกลเสริม สำหรับ 1 ท่าน หรืออาจมีความจำเป็นที่ต้องแยกพักแบบ (TWIN+SINGLE) โดยขึ้นอยู่กับดุลพินิจของโรงแรม ซึ่งทางบริษัทฯ แจ้งค่าขอได้ตามขั้นตอน แต่ไม่สามารถเข้าไปแทรกแซงจัดการแทนได้  
 \*\*หากลูกค้าไม่สะดวกพักเป็นเตียงเสริมหรือพูกลเสริม ท่านสามารถติดต่อแจ้งเปลี่ยนเป็นพักเดี่ยวได้ (โดยมีค่าใช้จ่ายพักเดี่ยวเพิ่มเติม)  
 \*\*\*กรณีครอบครัวเลือกประเภทห้องพักไม่ตรงกัน TWN+SGL+TRP ห้องพักแต่ละประเภท ขึ้นอยู่กับการจัดแปลนห้องพักของแต่ละโรงแรม อาจจะไม่ได้อยู่ชั้นเดียวกัน หรืออยู่ติดกัน
- บริษัทฯ ขอสงวนสิทธิ์เก็บค่าภาษีสนามบินทุกแห่งและภาษีตัวทุกชนิดเพิ่ม หากสายการบินปรับขึ้นก่อนวันเดินทาง





- หากท่านไม่เดินทางกลับพร้อมคณะทัวร์ ตัวเครื่องบินกลับซึ่งยังไม่ได้ใช้ ไม่สามารถนำมาขอคืนเงินได้
- ในระหว่างการท่องเที่ยวนี้ หากท่านไม่ใช้บริการใดๆ ไม่ว่าทั้งหมดหรือบางส่วน ถือว่าท่านสละสิทธิ์ ไม่สามารถเรียกร้องขอคืนค่าบริการได้
- ค่าบริการที่ท่านชำระกับทางบริษัทฯ เป็นการชำระแบบเหมาขาด และทางบริษัทฯ ได้ชำระให้กับบริษัทฯ ตัวแทนแต่ละแห่งแบบเหมาขาดเช่นกัน ดังนั้นหากท่านมีเหตุอันใดที่ทำให้ท่านไม่ได้ท่องเที่ยวพร้อมคณะตามรายการที่ระบุไว้ ท่านจะขอคืนค่าบริการไม่ได้
- หากท่านถูกเจ้าหน้าที่ตรวจคนเข้าเมืองของประเทศนั้นๆ ปฏิเสธการเข้า-ออกเมือง ด้วยเหตุผลใดๆ ก็ตาม ถือเป็นเหตุผลซึ่งอยู่นอกเหนืออำนาจและความรับผิดชอบของบริษัทฯ ทางบริษัทฯ ขอสงวนสิทธิ์ที่จะไม่คืนเงินบางส่วนหรือทั้งหมด
- หากท่านถูกปฏิเสธการเข้า-ออกเมือง ไม่ว่าประเทศใดจนทำให้ท่านไม่สามารถเดินทางต่อไปได้ คณะทัวร์ท่านอื่นๆ รวมถึงไกด์จะไม่สามารถรอท่าน ณ สนามบินได้ จำเป็นต้องออกเดินทางตามโปรแกรมที่วางไว้ แต่ทางตัวแทนบริษัทฯ จะทำหน้าที่ประสานงานและเจ้าหน้าที่ที่จะทำการติดต่อช่วยเหลือท่านเป็นระยะ
- บริษัทฯ จะไม่รับผิดชอบในกรณีที่เกิดเหตุตรวจคนเข้าเมืองของประเทศไทยงดออกเอกสารเข้าเมืองให้กับชาวต่างชาติ หรือ คนต่างด้าวที่พำนักอยู่ในประเทศไทย แต่จะทำหน้าที่ช่วยเหลือเจรจา แต่อำนาจสิทธิ์ขาดเป็นของทางกองตรวจคนเข้าเมือง
- บริษัทฯ ขอสงวนสิทธิ์ที่จะไม่รับผิดชอบต่อค่าใช้จ่ายใดๆ ในกรณีที่เกิดเหตุสุดวิสัย เช่น การยกเลิกหรือล่าช้าของสายการบิน, อุบัติเหตุ, ภัยธรรมชาติ, การนัดหยุดงาน, การจลาจล หรือสิ่งของสูญหายตามสถานที่ต่าง ๆ ที่เกิดเหนืออำนาจควบคุมของบริษัทฯ
- บริษัทฯ จะทำหน้าที่เป็นตัวแทนในการเรียกร้องค่าชดเชยจากสายการบิน, โรงแรมหรือบริษัทขนส่งเมื่อเกิดการสูญหายของสัมภาระระหว่างการเดินทาง แต่จะไม่รับผิดชอบต่อการสูญหายดังกล่าว
- บริษัทฯ ขอสงวนสิทธิ์ที่จะเปลี่ยนแปลงรายการทัวร์ตามความเหมาะสม และสถานการณ์ต่างๆ ทั้งนี้ทางบริษัทฯ จะยึดถือและคำนึงถึงความปลอดภัย รวมถึงประโยชน์สูงสุดของลูกค้าส่วนมากเป็นสำคัญ
- **เมื่อท่านตกลงชำระเงินไม่ว่าทั้งหมดหรือบางส่วนกับทางบริษัทฯ จะถือว่าท่านได้ยอมรับในเงื่อนไขข้อตกลงต่างๆ แล้ว**