LETAGO Travel & Tours
TAT License No. 11/11815
@letagotravel
Tel: 085-4063944 / 083-6783311
letagotravel@gmail.com
Line ID: @letagotravel
https://www.letago.com

รหัสทัวร์: J1226265

BJ-TOHOKU270410



HIGHLIGHT



ศาลเจ้าซาคัตสึระ(ขอหวย)



สวนฮิตาชิซีไซด์ ชมเนโมฟีร่า



อุโมงค์ชิดาเระซากุระ



ซาปราสาทฟุนาโอกะ



อุโมงค์ซากุระ ลำธารคันนนจิ



ปราสาทสึรุกะ



ป่าไผ่วาคายามะ



นั่งกระเช้าชมวิวโยโกฮามะ

THAI สายการบินไทย บริการทุกระดับประทับใจ FULL SERVICE

ขาไป			ขากลับ		
TG 682 (22.45)	BKK	HND (06.55)	TG 661 (00.20)	HND	BKK (04.50)
	กรุงเทพฯ	ฮาเนดะ(โตเกียว)		ฮาเนดะ(โตเกียว)	กรุงเทพฯ

RECOMMENDED



บุฟเฟ่ต์ ชาบูสไตล์ญี่ปุ่น

ปิ้งย่างพรีเมี่ยม เนื้อคุณภาพ GINZA HAPPO



RECOMMENDED BEST CHOICE

สัมผัสกับเสน่ห์ของบ่อออนเซ็นกลางหุบเขา สามารถชมวิวของไอสึ บ่อโซระและบ่อทานะกุโมะ ONYADO TOHO HOTEL

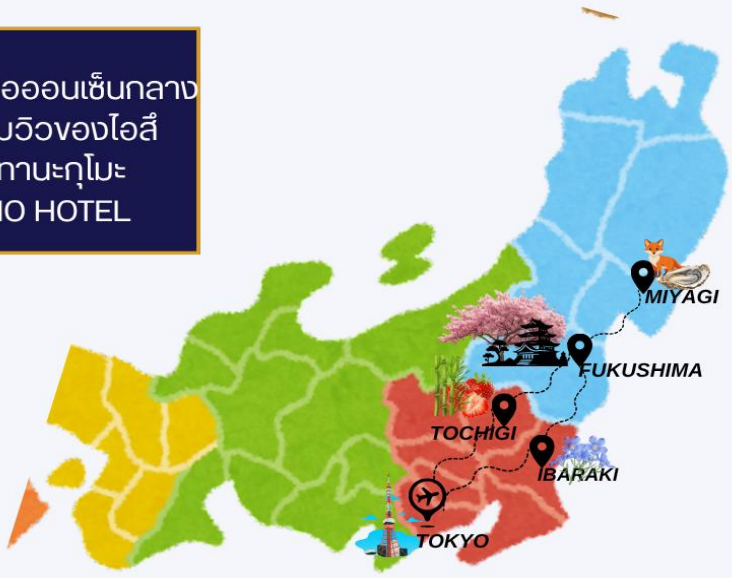

ภูมิภาคโทโฮคุ

ออนเซน	น้ำดื่มฟรี	น้ำหนัก	บิน	15 ท่าน	4 ดาว	พักใจกลางแหล่งช้อปปิ้ง	ไม่บังคับทิปไกด์	ไซต์กรุ๊ป	ไม่ลงร้านช้อป
2 คืน	วันละ 1ขวด	1 ใบ 23 กก	ฟลูเซอร์วิส	ออกเดินทาง	มาตราฐานญี่ปุ่น			20-25 ท่าน	

กำหนดการเดินทาง	ผู้ใหญ่พักห้องละ 2-3 ท่าน	เด็กมีเตียงพักกับผู้ใหญ่ 1-2 ท่าน [อายุ 8-12 ปี]	เด็กไม่มีเตียงพักกับผู้ใหญ่ 2 ท่าน [อายุ 2-7 ปี]	พักเดี่ยวเพิ่ม	JOINLAND
10 - 16 เมษายน 2570 หยุดเทศกาลสงกรานต์	89,900.-	86,900.-	81,900.-	10,900.-	54,900.-

หมายเหตุ ราคานี้เป็นราคารวมภาษีน้ำมัน 10,500 บาท ณ วันที่ 25 ต.ค.69 กรณีออกตั๋วก่อนการเดินทางแล้วมีการปรับเปลี่ยนราคาน้ำมันตามสถานการณ์โลกทางบริษัทขอสงวนสิทธิ์ในการเก็บค่าใช้จ่ายเพิ่มเติมตามการเปลี่ยนแปลงของภาษี ณ วันนั้น

วันที่	โปรแกรมการเดินทาง	เช้า	บ่าย	ค่ำ	โรงแรม
1	กรุงเทพฯ-สนามบินสุวรรณภูมิ	-	-	-	
2	สนามบินฮาเนดะ-**ป่าไผ่วาคายามะ(ชิมชาเขียวไม้ไผ่)-อุโมงค์ซากุระ ริมลำธารคันนนจิ**-แช่น้ำแร่	✈	L	H	ONYADO TOHO HOTEL หรือเทียบเท่า ♨
3	เมืองฟุคุชิม่า-**อุโมงค์ชิดาเระซากุระ-ปราสาทสึรุกะ**-เมืองมิยางิ-**ชมซากุระที่ปราสาทฟุนะโอกะ-เมืองเซนได**	B	L	D	MONTREY SENDAI HOTEL หรือเทียบเท่า ★★★★
4	มัตสึชิม่า-โกไดโดะ-**สวนไซเกียวโมโนชิ โนะมัตสึ**-กิจกรรมเก็บสตอเบอรี่-อิออน	B	L	H	ONAHAMA OCEAN HOTELหรือเทียบเท่า ♨
5	เมืองอิบารากิ-สวนฮิตาชิซีไซด์พาร์ค-**ชมดอกเนโมฟีร่า-ศาลเจ้าซาคัตสึระ อิโซซากิ (ขอหวย)****ปิ้งย่างพรีเมี่ยม GINZA HAPPO **	B	L	D	SHINJUKU KEIO PLAZA HOTEL หรือเทียบเท่า ★★★★
6	อิสระช้อปปิ้งหรือซื้อทัวร์เสริมดีสนีย์แลนด์ [วันอิสระไม่ใช้รถบัส เดินทางโดยรถไฟไม่รวมค่ารถไฟในการเดินทาง]	B	X	X	SHINJUKU KEIO PLAZA HOTEL หรือเทียบเท่า ★★★★
7	**นั่งกระเช้าชมวิวโยโกฮามะ-พิพิธภัณฑ์ราเมนโยโกฮามะ** -มิตซุยเอ้าท์เลตโยโกฮามะ-สนามบินฮาเนดะ	B	X	X	
8	กรุงเทพฯ	✈			

วันที่หนึ่ง : กรุงเทพฯ – สนามบินสุวรรณภูมิ

19.00 น. นัดหมายพบกันที่**สนามบินสุวรรณภูมิ** ประตูหมายเลข **2-3** เคาเตอร์ **C สายการบินไทย** จุดนัดพบ **ป้ายบริษัททัวร์** เจ้าหน้าที่บริการช่วยโหลดสัมภาระและกระเป๋าเดินทาง

เที่ยวบินขาไป	TG682	BKK-HND	22.45-06.55
เที่ยวบินขากลับ	TG661	HND-BKK	00.20-04.50

***** การจัดที่นั่งของกรุ๊ปเป็นไปตามเงื่อนไขของสายการบิน ทางทัวร์ไม่สามารถจัดที่นั่งได้ *****

** บริการท่านด้วยอาหารแบบ FULL SERVICE โหลดสัมภาระรวม น้ำหนักท่านละ1 ใบ 23 กิโล**





22.45 น. ออกเดินทางสู่**สนามบินฮาเนดะ (โตเกียว)** ด้วยเที่ยวบิน **TG 682 สายการบินไทย**

***สำคัญสำหรับการจองทัวร์ สำหรับอาหารทุกมื้อรบกวนทุกท่านในคณะโปรดระบุรายบุคคลว่าไม่ทานเนื้อวัว / เนื้อหมู / ปลาดิบ / มังสวิรัติ /หรือแพ้อาหารประเภทใดบ้าง มีผลต่อการจัดอาหารให้ในบางมื้อที่เป็นอาหารท้องถิ่นที่ไม่สามารถเปลี่ยนแปลงหน้างานได้ ***

วันที่สอง: สนามบินฮาเนดะ – ป่าไผ่วาคายามะ(ชิมชาเขียวไม้ไผ่) – อุโมงค์ซากุระ ริมลำธารคันนนจิ แช่น้ำแร่

06.55 น. ถึง **สนามบินฮาเนดะ (โตเกียว)** ประเทศญี่ปุ่น นำท่านผ่านตรวจคนเข้าเมืองเป็นที่เรียบร้อย ใช้เวลาประมาณ 2.30 ชม (144 กม.) **ป่าไผ่วาคายามะ วาคาตาเกะ โนะ โมริ** เป็นฟาร์มที่มีประวัติยาวนานถึง 100 ปี เน้นการทำเกษตรแบบหมุนเวียนตามธรรมชาติ ปลูกไผ่และเกาลัด พื้นที่นี้มีป่าไผ่ที่ได้รับการดูแลเป็นอย่างดีและมีขนาดใหญ่ที่สุดในญี่ปุ่น ถือเป็นพื้นที่หายากในประเทศ และยังใช้เป็นสถานที่ถ่ายทำภาพยนตร์และโฆษณาด้วย มาที่นี่นอกจากจะเดินเล่นชมป่าไผ่อันสวยงามแล้ว ยังสามารถผ่อนคลายไปกับการนั่งพัก ดื่มชาเขียวไม้ไผ่ที่ร้านชาอย่างทีเฮ้าส์ (tea house) พร้อมขนมหวานที่ทำมาจากเกาลัดแสนอร่อยจากในฟาร์มได้





กลางวัน รับประทาน อาหารกลางวัน ณ ร้านอาหารญี่ปุ่น

ใช้เวลาประมาณ 2 ชม. (152 กม.) **อุโมงค์ซากุระ ริมลำธารคันนนจิ** ซากุระที่แม่น้ำคันนนจิ Kannonji river เป็นหนึ่งในจุดชมซากุระที่มีชื่อเสียงของจังหวัดฟุกุชิมะ Fukushima ลักษณะเป็นธารน้ำขนาดเล็กที่มีน้ำใสๆไหลผ่านหมู่บ้าน ทั้ง 2 ฝั่งลำธารจะมีทางเดินและต้นซากุระขนาดใหญ่ เรียงรายเป็นระยะทางเกือบ 1 กิโลเมตร





ใช้เวลาประมาณ 1 ชม (27.3 กม.)

ค่ำ รับประทาน อาหารเย็น ณ ห้องอาหารโรงแรม

เข้าพัก ณ โรงแรม ONYADO TOHO HOTEL **หรือเทียบเท่า**

หลังจากรับประทานอาหารให้ท่านได้ผ่อนคลาย ความเมื่อยล้ากับการแช่ออนเซนตามอัธยาศัย

กรณีพักออนเซนรบกวนลูกค้าแจ้งล่วงหน้าหากไม่สามารถนอนพื้นทาตามิได้ หรือต้องการรีเควสเตียง เนื่องจากที่พักออนเซนส่วนใหญ่เป็นแบบพื้น และบางโรงแรมหากต้องการรีเควสเตียงอาจมีค่าใช้จ่ายเพิ่มเติม*



วันที่สาม :	เมืองฟุคุชิม่า – อุโมงค์ชิดาเระซากุระ – ปราสาทสึรุกะ – เมืองมิยางิ – ชมซากุระที่ปราสาทฟุนะโอกะ – เมืองเซนได
เช้า	รับประทาน อาหารเช้า ณ ห้องอาหารในโรงแรม

ใช้เวลาประมาณ 45 นาที (24.8กม.) **ชมอุโมงค์ชิดาเระซากุระ(ซากุระพันธุ์ย้อย)เส้นทาง Nicchu Line** เส้นทางนี้คือ 1 ในที่สุดของจุดชมซากุระสายพันธุ์ย้อย (Weeping Cheery Blossom Trees) ในญี่ปุ่นเลยทีเดียว ตั้งอยู่ที่เมือง Kitakata จังหวัดฟุกุชิมะ โดยตลอดเส้นทางเดินความยาวกว่า 3 กิโลเมตรนั้น เรียงรายไปด้วยต้นซากุระพันธุ์ย้อยกว่า 1,000 ต้นเลยทีเดียว ด้านในเส้นทางจะมีหัวรถไฟเก่าให้เราได้ถ่ายรูปเป็นที่ระลึก และมีร้านอาหารมาจัดตั้งเป็นลานสำหรับมานั่งฮานามิอีกด้วย





ใช้เวลาประมาณ 40 นาที (22.7 กม.) **ปราสาทซึรุกะ** หรือ ปราสาทนกกระเรียน 5 ชั้น ที่สร้างขึ้นในปี ค.ศ. 1384 หลังนี้ ยังเต็มไปด้วยมนต์ขลังและข้อมูลที่น่าสนใจซึ่งถูกเก็บรวบรวมไว้ในตัวปราสาท แม้ตัวปราสาทแต่เดิมจะถูกทำลายโดยรัฐบาลสมัยเมจิในปีค.ศ.1874 แต่ภายหลังก็มีการสร้างขึ้นมาใหม่ในปี ค.ศ.1965 โดยยังคงไว้ซึ่งรูปแบบของสถาปัตยกรรมที่สวยงามแบบดั้งเดิม





กลางวัน รับประทาน อาหารกลางวัน ณ ร้านอาหารญี่ปุ่น

ใช้เวลาประมาณ 2.30 ชม. (144 กม.) **ชมซากุระสวนซากปราสาทฟุนะโอกะ** เป็น 1 ใน 100 จุดชมซากุระที่สวยที่สุดในญี่ปุ่น บริเวณนี้เคยเป็นที่ตั้งของปราสาท แต่ได้ถูกทำลายลงในช่วงสงครามปี ค.ศ. 1671 ต่อมาจึงได้ถูกปรับปรุงให้กลายเป็นสวนที่ปลูกต้นซากุระกว่า 1,000 ต้นและดอกไม้อื่นๆ กิจกรรมที่ได้รับความนิยมในช่วงซากุระบานคือ การนั่งรถรางสโลปคาร์ (Slope car) ลอดผ่านอุโมงค์ซากุระระยะทางราว 300 เมตร

การบานของซากุระขึ้นอยู่กับสภาพอากาศของแต่ละปี ไม่รวมค่ารถรางขึ้นลงปราสาท *





ใช้เวลาประมาณ 50 นาที (38.4 กม.)

ค่ำ รับประทาน อาหารเย็น ณ ร้านอาหารญี่ปุ่น (ชาบูสไตล์ญี่ปุ่น)

เข้าพัก ณ โรงแรม MONTREY SENDAI HOTEL หรือเทียบเท่า ★★★★

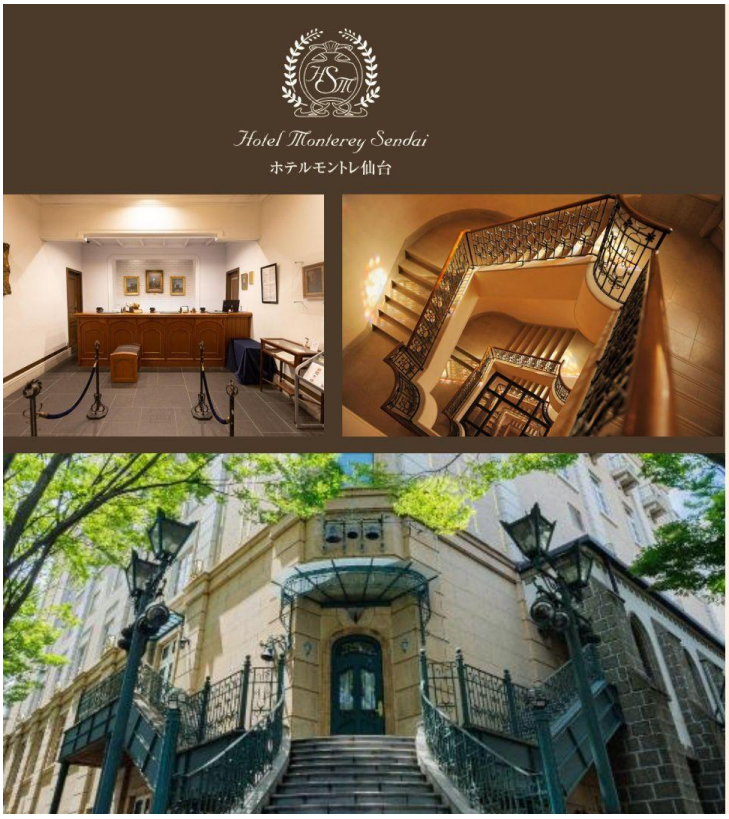



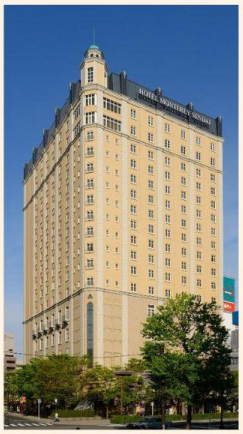
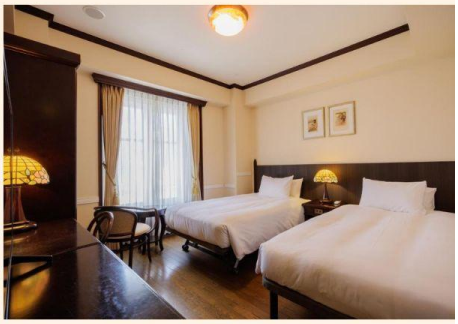

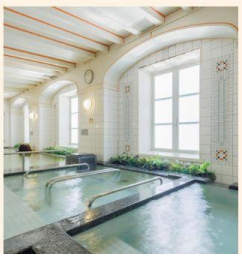


วันที่สี่ :	มัตสึชิม่า – วัดโกไดโดะ – สวนไซเกียวโมโนชิ โนะมัตสึ – -กิจกรรมเก็บสตอเบอรี่ – อิออน แช่น้ำแร่
เช้า	รับประทาน อาหารเช้า ณ ห้องอาหารในโรงแรม

ใช้เวลาประมาณ 50 นาที (28.2 กม.) **อ่าวมัตสึชิมะ** พื้นที่ติดทะเลที่ถูกเลือกให้เป็น 1 ใน 3 วิวสวยที่สุดของประเทศญี่ปุ่น คนที่ชอบธรรมชาติ ทะเล และต้นสนไม่ควรพลาด จะเดินเล่นชมวิวหรือนั่งคาเฟ่ชิลล์ๆ ก็มีครบ นอกจากนี้ ยังมีแหล่งท่องเที่ยวทางวัฒนธรรมด้วยทั้งวัดและศาลเจ้า พร้อมทั้งเมนูเด็ดที่ต้องลองอย่างหอยนางรม ฤดูที่อร่อยที่สุดคือช่วงเดือนตุลาคมถึงเดือนมีนาคม ห้ามพลาดมาชิมกันให้ได้ **โกะไดโด** เป็นจุดที่สามารถชมอ่าวมัตสึชิม่าได้ทั้งหมด และเป็นจุดที่ห้ามพลาดเมื่อมายังมัตสึชิมะ โกะไดโดถูกสร้างขึ้นเมื่อปีค.ศ. 807 ทว่าอาคารที่เราเห็นในปัจจุบันนั้น เป็นอาคารซึ่งสร้างขึ้นใหม่ในสมัยของซามูไรดาเตะ มาซามุเนะ ในปี ค.ศ. 1604 ภายในอาคารมีพระพุทธรูปโกะไดเมียวโอประดิษฐานอยู่ ชื่อของอาคารนี้จึงถูกเรียกตามองค์พระประธานนั่นเอง





ใช้เวลาประมาณ 5 นาที (1.7 กม.) **สวนไซเกียวโมโนชิ โนะ มัตสึ** ให้คุณชื่นชมทัศนียภาพอันงดงามของอ่าวมัตสึชิมะได้ทั้งหมด เป็นหนึ่งในสถานที่ชมซากุระชื่อดังของมัตสึชิมะ และมีคาเฟ่ “เลอ โรแมน (le Roman)” ที่ชมวิวอันงดงามได้ด้วยชื่อสวนไซเกียวโมโนชิ โนะ มัตสึ มาจากเรื่องเล่าที่ว่าในปี 1118 ไซเกียว ผู้เป็นพระและกวีได้มาพบกับเด็ก และแข่งปริศนาเซนแพ้เด็กคนดังกล่าวที่ใต้ต้นมัตสึ เขาจึงล้มเลิกการเดินทางไปมัตสึชิมะ ภายในสวนมีต้นไม้ที่ว่ากันว่าเป็นทายาทของต้นมัตสึในเรื่องเล่าดังกล่าวด้วย





กลางวัน รับประทาน อาหารกลางวัน ณ ร้านอาหารญี่ปุ่น

ใช้เวลาประมาณ 15 นาที (3.8 กม.) **กิจกรรมเก็บเก็บสตอเบอรี่** ให้ท่านได้ลิ้มรสสตออเบอรี่สายพันธุ์ต่างๆ หวานอมเปรี้ยวตามแบบญี่ปุ่น คนญี่ปุ่นนิยมทานกับนมข้นหวาน จะได้รสหวานมันอมเปรี้ยมอร่อยฟิน





ใช้เวลาประมาณ 30 นาที (9.7 กม.) **ช้อปปิ้งอิออนมอลล์** ให้ท่านได้ซื้อของฝากมากมายหลากหลายชนิด และขนมขึ้นชื่อต่างๆ อาทิเช่น ขนมโมจิ เบนโตะ ผลไม้ตามฤดูกาล และพิเศษสุดกับร้าน 100 เยน ที่ทุกอย่างในร้านราคาเพียง 100 เยนเท่านั้น

ค่ำ **รับประทาน อาหารเย็น ณ ห้องอาหารโรงแรม**

เข้าพัก ณ โรงแรม ONAHAMA OCEAN HOTEL & GOLF CLUB **หรือเทียบเท่า**

หลังจากรับประทานอาหารให้ท่านได้ผ่อนคลาย ความเมื่อยล้ากับการแช่ออนเซนตามอัธยาศัย

กรณีพักออนเซนรบกวนลูกค้าแจ้งล่วงหน้าหากไม่สามารถนอนพื้นทาตามิได้ หรือต้องการรีเควสเตียง เนื่องจากที่พักออนเซนส่วนใหญ่เป็นแบบพื้น และบางโรงแรมหากต้องการรีเควสเตียงอาจมีค่าใช้จ่ายเพิ่มเติม



วันที่ห้า : **เมืองอิบารากิ – สวนฮิตาชิซีไซต์พาร์ค – ชมดอกเนโมฟีร่า – ศาลเจ้าซาคัตสึระ อิโซซากิ (ขอหวย)** ****ปิ้งย่างพรีเมี่ยม GINZA HAPPO****

เช้า รับประทาน อาหารเช้า ณ ห้องอาหารในโรงแรม

ใช้เวลาประมาณ 1.30 ชม (81.5 กม.) **ฮิตาชิซีไซต์ปาร์ค Hitachi Seaside Park** โอบล้อมด้วยดอกไม้และธรรมชาติเขียวขจี มีพื้นที่กว้างใหญ่แบ่งออกเป็นโซนต่างๆ อย่างเนินมิฮาราชิ (Miharashi no Oka) ที่ขึ้นชื่อ เมื่อเข้าสู่ฤดูใบไม้ผลิ ดอกเนโมฟีลา 5.3 ล้านต้นจะย้อมเนินเขาเป็นสีน้ำเงิน ทำให้รู้สึกตื่นตาตื่นใจราวกับอยู่ในโลกแห่งความฝันที่ท้องฟ้าและสีฟ้าของดอกเนโมฟีลาหลอมรวมเข้าด้วยกัน ยังมีทิวทัศน์อันแสนโรแมนติกที่ทักทอขึ้นจากสีเหลืองของดอกนาโนะฮานะกับสีน้ำเงินของดอกเนโมฟีลา เป็นภาพที่สามารถเห็นได้แค่ที่นี่เท่านั้น ในฤดูใบไม้ร่วง ดอกโคเชียจะย้อมทั้งเนินเป็นสีแดงสด สีแดงของดอกไม้ที่ตัดกับท้องฟ้าสีครามสดใสสวยน่าไปชมยิ่งนัก





กลางวัน รับประทาน อาหารกลางวัน ณ ร้านอาหารญี่ปุ่น

ใช้เวลาประมาณ 15 นาที (5.1 กม.)**ศาลเจ้าซาคัตสึระ อิโซซากิ (ขอหวย)** สร้างเมื่อปี 856 เป็นที่รู้จักในฐานะศาลเจ้าศักดิ์สิทธิ์ที่อธิษฐานขอพรให้หายป่วยและอายุยืนยาว ปัจจุบันยังเป็นที่รู้จักในฐานะศาลเจ้าชื่อดังที่ให้โชคลาภ ซึ่งมีผู้สักการะมากมายที่ถูกรางวัลลอตเตอรี ที่นี่เป็นศาลเจ้าพี่น้องที่สร้างขึ้นพร้อมกับศาลเจ้าโอออาไร อิโซซากิ เสน่ห์อีกอย่างของศาลเจ้าแห่งนี้**คืออุโมงค์ต้นไม้ที่งดงามซึ่งมีต้นสึบากิ** (ต้นคามิเลีย) และต้นทาบุโนกิอายุกว่า 300 ปีที่ขึ้นหนาทึบเต็มสองข้างทางของทางเข้าศาลเจ้า ซึ่งได้รับการกำหนดให้เป็นอนุสรณ์สถานทางธรรมชาติของจังหวัดอิบารากิ ที่ปลายอุโมงค์ต้นไม้เหล่านี้เป็นจุดถ่ายรูปสวยในบรรยากาศที่เหมือนหลุดเข้าไปสู่อีกโลกหนึ่ง





ใช้เวลาประมาณ 2.30 ชม (137 กม.)

ค่ำ รับประทาน อาหารค่ำ ณ ร้าน GINZAHAPPO **บริการท่านด้วยบุฟเฟ่ต์ปิ้งย่างมื้อพิเศษ ทานไม่อั้นแนะนำโดยรายการทีวีแชมป์เปี้ยน ไม่ว่าจะเป็นเนื้อวัวอย่างดี เนื้อหมูคัดพิเศษ อาหารทะเลสด ปูยักษ์ กุ้งตัวใหญ่ หมึกสด หอยเชลล์พิเศษ ผักสด สลัดผัก ซุป ไอศกรีมและเครื่องดื่มแอลกอฮอล์ไม่อั้น**



เข้าพัก ณ โรงแรม SHINJUKU KEIO PLAZA HOTEL ★★★★ หรือเทียบเท่า



วันที่หก :	อิสระช้อปปิ้งหรือซื้อทัวร์เสริมดีสนีย์แลนด์ [วันอิสระไม่ใช้รถบัส เดินทางโดยรถไฟไม่รวมค่ารถไฟในการเดินทาง]
เช้า	รับประทาน อาหารเช้า ณ ห้องอาหารของโรงแรม

อิสระเต็มวันหรือ ซื้อทัวร์เสริมโตเกียวดิสนีย์แลนด์ *(ไกด์บริการส่ง)** ต้องซื้อตั๋วดิสนีย์กับบริษัทเท่านั้น !!! *** **เพิ่มผู้ใหญ่ท่านละ 3,000 บาท / เด็ก 2,500 บาท ไม่รวมค่ารถไฟในการเดินทาง**

[ราคาอาจมีการเปลี่ยนแปลง]

โตเกียวดิสนีย์แลนด์ โลกแห่งจินตนาการของราชาการ์ตูนญี่ปุ่นให้ท่านสนุกสนานกับเครื่องเล่นนานาชนิด

ผจญภัยในดินแดนต่างๆ ให้ท่านเล่นเครื่องเล่นตัวใหม่จากภาพยนตร์การตูนเรื่องดัง **Toy Story** ชมฉากรบกลางทะเลคาริเบียนในดินแดนโจรสลัดจากภาพยนตร์ **The Pirate of Caribbean** เขย่าขวัญกับบ้านผีสิงใน **Haunted Mantion** สนุกเหมือนอยู่ในอวกาศ **SPACE MOUNTAIN** อีกทั้งยังจะได้สัมผัสกับตัวการ์ตูนเอกจากวอลดิสนีย์ อย่าง มิกกี้เม้าส์ มินนี่เม้าส์ พร้อมผองเพื่อน



<u>สำหรับท่านที่เลือกที่จะอิสระในเมืองโตเกียว</u> ท่านสามารถสอบถามข้อมูลการเดินทางจากมัคคุเทศก์ เพื่อความสะดวกในการเดินทาง หรือช้อปปิ้งในย่านการค้าอันทันสมัยของมหานครโตเกียวศูนย์รวมวัยรุ่นแหล่งช้อปปิ้งชื่อดัง **ย่านฮาราจูกุ** ท่านจะได้พบกับการแต่งตัวที่เป็นเอกลักษณ์ แหวกแนว ตามสไตล์วัยรุ่นญี่ปุ่น เพลิดเพลินกับการช้อปปิ้งกับร้านค้าหลากหลายสองฝั่งถนนทาเคชิตะ และ โอโมเตะซันโด อิสระช้อปปิ้งต่อย่าน**“ชิบูย่า”** ย่านวัยรุ่นชื่อดังอีกแห่งของมหานครโตเกียวท่านจะได้ตื่นตาตื่นใจกับแฟชั่นทันสมัยของหนุ่มสาวชาวแดนปลาคิบจากร้านค้ามากมาย มากกว่า 100 ร้านค้า และ “ตึก 109” ตึกชื่อดังที่เป็นสัญลักษณ์ของย่านนั้น

ค่ำ **อิสระรับประทานอาหารกลางวันและ อาหารค่ำตามอัธยาศัย**

เข้าพัก ณ โรงแรม **SHINJUKU KEIO PLAZA VHOTEL หรือเทียบเท่า**



วันที่เจ็ด :	นั่งกระเช้าชมวิวโยโกฮามะ - พิพิธภัณฑ์ราเมนโยโกฮามะ – มิตซุยเอ้าท์เล็ตโยโกฮามะ – สนามบินฮาเนดะ
เช้า	รับประทาน อาหารเช้า ณ ห้องอาหารในโรงแรม

ใช้เวลาประมาณ 50 นาที (38.8 กม.) **นั่งกระเช้าชมวิวโยโกฮามะ Yokohama Air Cabin** กระเช้าลอยฟ้าในเมืองแห่งแรกของญี่ปุ่น เชื่อมระหว่าง Sakuragicho Station และ Unga Park Station ของโยโกฮาม่า นั่งกระเช้าเหนือน้ำชมวิวเมืองกันได้แบบพาโนรามา เห็นชิงช้าสวรรค์และเมืองโดยรอบ



กลางวัน	อิสระรับประทาน อาหารกลางวัน ตามอัธยาศัย

ใช้เวลาประมาณ 30 นาที (9.9 กม.) **พิพิธภัณฑ์ราเมงชินโยโกฮาม่า** หรือเรียกสั้น ๆ ว่า ราฮาคุ ธีมพาร์คที่รวบรวมร้านราเม็งชื่อดัง จากทั่วญี่ปุ่นมาไว้ในที่เดียว ที่เราสามารถลิ้มลองราเมงจากทุกภูมิภาคญี่ปุ่น แบบไม่ต้องไปถึงที่นั่นเลย พิพิธภัณฑ์นี้เปิดมาตั้งแต่ปี 1994 ซึ่งพิพิธภัณฑ์นี้จะมีหลายโซนเลยนะ เริ่มจากประวัติศาสตร์และวัฒนธรรมของราเมง ที่ให้เราได้เห็นที่มาของราเมงในแบบต่าง ๆ แถมยังมีให้เราได้ลองทำราเมงเองด้วย และทีเด็ดเลย ก็คือ โซนที่จำลองท้องถนนในญี่ปุ่นช่วงปี 1958 ซึ่งเป็นปีที่มีการคิดค้นบะหมี่กึ่งสำเร็จรูปนะ ทานราเมงเสร็จก็มาเดินเล่นถ่ายรูปกันได้ เพลิน ๆ เหมือนเราย้อนเวลาไปช่วงนั้นเลย






ใช้เวลาประมาณ 30 นาที (9.9 กม.) **มิตสุยเอ้าท์เล็ต** มีสินค้าแบรนด์ดังทั้งในประเทศแและต่างประเทศ, ร้านกีฬายอดนิยมกว่า 210 ร้าน ทั้งเสื้อผ้า, รองเท้า, เครื่องประดับ, เสื้อผ้าชายไปจนถึงเสื้อผ้าเด็ก, ของใช้ประจำวัน บรรยากาศสบายๆ ช็อปปิ้งได้อย่างหรูหราในราคาย่อมเยา

**** เพื่อให้ท่านได้ช้อปปิ้งอย่างเต็มที่จึงไม่มีบริการอาหารค่ำ ****

ใช้เวลาประมาณ 1 ชม (39.3 กม.) ได้เวลาอันสมควรนำท่านเดินทางสู่สนามบินฮาเนดะ เพื่อเดินทางกลับกรุงเทพฯ

วันที่แปด : สนามบินฮาเนดะ – กรุงเทพฯ

00.20 น. ออกเดินทางสู่ **สนามบินสุวรรณภูมิ** ด้วยเที่ยวบิน **TG 661 สายการบินไทย**

04.50 น. เดินทางถึง **สนามบินสุวรรณภูมิ** ประเทศไทย โดยสวัสดิภาพและความประทับใจ

****

*** กรุ๊ปการันตีออกเดินทาง 15 ท่าน กรณีไม่ถึงจำนวน ขอปรับราคาทัวร์หรือยกเลิกการเดินทาง ***

**** โปรแกรมอาจจะมีการปรับเปลี่ยนตามความเหมาะสมของสภาพอากาศและฤดูกาล ****

อัตราค่าบริการนี้รวม



ค่าตั๋วเครื่องบินไป-กลับตามสายการบินที่ระบุ พร้อมคณะ รวมภาษีน้ำมันและสนามบิน



ค่าน้ำหนักกระเป๋าตามที่สายการบินกำหนดไป-กลับ
กรณีเกินลูกค้าต้องเป็นผู้รับผิดชอบค่าใช้จ่าย



ค่าบริการน้ำแร่วันละ 1 ขวด (ประเทศญี่ปุ่น)
ยกเว้นวันอิสระของทัวร์



ค่าจ้างมัคคุเทศก์บริการตลอดการเดินทาง



ค่ารถโค้ชปรับอากาศตามขนาดของกรุ๊ปทัวร์ และตามที่รายการระบุ



ค่าห้องพักโรงแรม 2 ท่าน*ข้อมูลสำคัญโรงแรม*



ค่าอาหารตามที่รายการระบุ



ค่าเข้าชมสถานที่ต่าง ๆ ตามรายการที่กำหนด



รวมภาษีมูลค่าเพิ่ม 7% และหัก ณ ที่จ่าย 3% เฉพาะค่าบริการ



ค่าประกันภัยการเดินทางต่างประเทศ(อุบัติเหตุ)
เงื่อนไขตามกรมธรรม์ วงเงินสูงสุด 1,000,000 บาท

อัตราค่าบริการนี้ไม่รวม



ค่าทำหนังสือเดินทางและเอกสารต่างด้าวต่าง ๆ



ค่าทำวีซ่า (กรณีทางรัฐบาลญี่ปุ่นให้กลับมาใช้วีซ่า ผู้เดินทางต้องเสียค่าใช่จ่ายเพิ่มเติม)



ค่าใช้จ่ายที่เป็นส่วนตัว ที่ไม่ระบุไว้ในรายการ เช่น ค่าโทรศัพท์ ค่าซักรีด เป็นต้น



ค่าภาษีน้ำมัน ที่สายการบินเรียกเก็บเพิ่ม ภายหลังจากทางบริษัทได้ออกตั๋วแล้ว



ค่าประกันภัยการเดินทางต่างประเทศ(สุขภาพ) เงื่อนไขวงเงินตามกรมธรรม์



ค่าน้ำหนักกระเป๋าเกินกำหนด
ลูกค้าต้องเป็นผู้รับผิดชอบค่าใช้จ่าย



ค่าทิปมัคคุเทศก์ และ คนขับรถ ตลอดการเดินทาง (ไม่บังคับทิปแล้วแต่ความพึงพอใจของลูกค้า)



ค่าอัพเกรดที่นั่ง หรือซื้อที่นั่งเพิ่มเติม ลูกค้าต้องเสียค่าใช่จ่ายเพิ่มเติมตามที่สายการบินกำหนด



ค่าใช้จ่ายเพิ่มเติมที่เกิดขึ้นจากเหตุสุดวิสัย
ซึ่งไม่ใช่ความผิดพลาดในการดำเนินงานของทางบริษัทฯ
อาทิเช่น สถานการณ์อันเนื่องมาจากสภาพอากาศ อุบัติเหตุ และอื่น ๆ



กรุณาศึกษารายละเอียดทั้งหมดก่อนทำการจอง

เพื่อความถูกต้อง และ ความเข้าใจตรงกันระหว่างลูกค้า และบริษัทฯ ทัวร์ เมื่อท่านตกลงชำระมัดจำ หรือ ค่าทัวร์ทั้งหมดกับทางบริษัทฯ แล้ว ทางบริษัทฯจะถือว่าท่านได้ยอมรับเงื่อนไข ข้อตกลงต่าง ๆทั้งหมด



ข้อมูลสำคัญเกี่ยวกับโรงแรมญี่ปุ่น (ปัจจุบัน)
โปรดทำความเข้าใจรายละเอียดของห้องพัก



- โรงแรมในประเทศญี่ปุ่นส่วนใหญ่มีห้องพักขนาดเล็ก
- กรณีห้องพักต่างประเภทกัน อาจจะไม่ได้อยู่ในชั้นเดียวกัน ขึ้นอยู่กับผังของโรงแรมนั้นๆ
- โดยปกติแล้วโรงแรมจะจัดห้องพักสำหรับ 2 ท่าน เป็นห้องพักเตียงคู่ (TWN) *กรณีต้องการห้องเตียงเดียวสำหรับ 2 ท่าน (DBL) จะขึ้นอยู่กับประเภทห้องพักของโรงแรมนั้น และขึ้นอยู่กับการจัดการห้องของโรงแรม และไซต์ห้องอาจมีขนาดเล็กกว่าประเภทห้องพักเตียงคู่ (TWN)*
- ในกรณีห้องพักเดี่ยว 1 ท่าน (SGL) ส่วนใหญ่จะเป็น 1 เตียงขนาด 3.5-5 ฟุต หาก ณ วันที่เข้าพักห้อง 1 เตียงไม่เพียงพอ ทางโรงแรมอาจจัดห้องพัก 2 เตียงสำหรับท่าน
- โรงแรมประเภทเรียวกังจะมีห้องพักเป็นแบบ “Japanese Style นอนพื้น” หรือ “Western Style นอนเตียง” **ขึ้นอยู่กับการจัดการของทางโรงแรม บางโรงแรมกรณีต้องการนอนแบบ Western Style อาจมีค่าใช้จ่ายเพิ่ม**
- หากมีความประสงค์จะจองพัก 3 ท่าน/ห้อง (ห้องเตียงคู่+ที่นอนเสริม) ท่านต้องยอมรับในพื้นที่จำกัดของห้องพัก บางโรงแรมจัดเป็น EXTRA BED หรือ SOFA BED ขึ้นอยู่กับประเภทห้องพักของโรงแรม
- **กรณีโรงแรมไม่สามารถจัดห้องพักสำหรับ 3 ท่านได้ในห้องเดียว ผู้เข้าพักจำเป็นต้องใช้ห้องพักเตียงคู่(TWN)+ห้องพักเดี่ยว (SGL) ผู้ใช้ห้องเตียงเดี่ยวจะต้องชำระค่าใช้จ่ายเพิ่มเติม**

<table>
<tr><th colspan="4">ประเภทห้องพัก
(เด็กอายุตั้งแต่ 6ปีขึ้นไป ต้องใช้เตียง)</th></tr>
<tr><td rowspan="2">3.5 -5 ฟุต 1 เตียง</td><td>ห้องพักเดี่ยว
SINGLE ROOM (SGL)</td><td rowspan="2">3 - 3.5 ฟุต 2 เตียง</td><td>ห้องพักเตียงคู่
TWIN BED ROOM
(TWN)</td></tr>
<tr><td>ห้องพักสำหรับ1 ท่าน
มีค่าใช้จ่ายเพิ่มจากค่าทัวร์</td><td>ห้องพักสำหรับ 2 ท่าน</td></tr>
<tr><td rowspan="2">5 ฟุต 1เตียง</td><td>ห้องพักสำหรับ 2 ท่าน 1 เตียง
DOUBLE BED ROOM
(DBL)</td><td rowspan="2">3 - 3.5 ฟุต 2 เตียง
+ 1 ที่นอนเสริม</td><td>ห้องพักสำหรับ 3 ท่าน
(เสริมเตียง)
TRIPLE BED ROOM
(TRP)</td></tr>
<tr><td>ห้องพักสำหรับ 2ท่าน
ห้องพักมีจำกัดและมีขนาดเล็กกว่าห้อง TWN</td><td>ห้องพักสำหรับ 3 ท่าน
หมายเหตุ</td></tr>
<tr><td colspan="4">*หมายเหตุ : กรณีทางโรงแรมไม่สามารถจัดห้องสำหรับ 3 ท่าน หรือ TRP (2 เตียง+1 ที่นอนเสริม) ในห้องเดียวกันได้ ผู้เข้าพักจำเป็นต้องใช้ห้องพักเตียงคู่ (TWN) + ห้องพักเตียงเดี่ยว (SGL)
ผู้ที่ใช้ห้องพักเดี่ยวจะต้องชำระค่าใช้จ่ายเพิ่มเติมตามเงื่อนไข</td></tr>
</table>

ราคาตั๋วเครื่องบินประกอบด้วย

- ✓ ค่าตั๋วเครื่องบินโดยสารระหว่างประเทศ**ชั้นประหยัด** (ไปและกลับ) โดย**สายการบินไทย**
  **** กรณีสนใจอัพเกรด BUSINESS CLASS หรือเลื่อนวันเดินทางกลับกรุณาติดต่อทางเรา ****
- ✓ ค่าธรรมเนียมเชื้อเพลิงและค่าภาษีสนามบินตามประกาศของแต่ละสายการบิน (ราคาอาจมีการปรับขึ้นในกรณีที่ราคาน้ำมันมีการปรับขึ้น แต่จะปรับตามความเป็นจริงที่สายการบินประกาศปรับเท่านั้น)
- ✓ ค่าสัมภาระและกระเป๋าเดินทางตามเงื่อนไข**สายการบินไทย** น้ำหนักกระเป๋าเดินทางต้องมีน้ำหนักไม่เกิน **1 ใบ 23 กิโลกรัม** กรณีที่น้ำหนักกระเป๋าเกินที่สายการบินกำหนด ผู้โดยสารต้องเป็นผู้รับผิดชอบค่าปรับตามกฎข้อกำหนดของสายการบินนั้นๆด้วยตนเอง

การชำระเงิน

- ✓ บริษัทรับมัดจำ **40,000.-** บาท สำหรับการจอง/ที่นั่ง
- ✓ ส่วนที่เหลือทั้งหมดชำระก่อนเดินทางอย่างน้อย 30 วัน **หรือตามเงื่อนไขพิเศษของทางบริษัทฯ กำหนด**
  (ทางบริษัทฯ อาจมีการเรียกเก็บส่วนที่เหลือทั้งหมดก่อน 30 วัน หรือจำเป็นต้องออกตั๋วเครื่องบินเพื่อเลี่ยงการเรียกเก็บเพิ่มค่าธรรมเนียมเชื้อเพลิงและค่าภาษีสนามบินตามประกาศครั้งใหม่ของสายการบินที่มีการเปลี่ยนแปลง โดยไม่จำเป็นต้องแจ้งให้ทราบล่วงหน้า

การยกเลิกหรือเลื่อนการเดินทาง

*** ทางบริษัทรับการยกเลิกผ่านการแจ้งเป็นลายลักษณ์อักษรเท่านั้น ***

มากกว่า 46 วันก่อนการเดินทาง	คืนเงินมัดจำทั้งหมด หรือ หักค่าใช้จ่ายที่เกิดขึ้นตามจริง
ตั้งแต่ 45-30 วันก่อนการเดินทาง	ยึดเงินมัดจำ 10,000 บาท
ตั้งแต่ 29-15 วันก่อนการเดินทาง	คิดค่าบริการ 50% ของราคาทัวร์ทั้งหมด
ตั้งแต่ 14-0 วันก่อนการเดินทาง	เก็บค่าใช้จ่าย 100 % ของค่าทัวร์ทั้งหมด

สำคัญ

เงื่อนไขและรายละเอียดของการเดินทาง (กรุณาศึกษารายละเอียดทุกข้อ)

- ☑ บริษัทฯ สงวนสิทธิ์เปลี่ยนแปลงรายทัวร์ตามความเหมาะสมให้สอดคล้องกับสถานการณ์ ข้อจำกัดด้านภูมิอากาศ ณ วันเดินทางจริง โดยจะคำนึงถึงความปลอดภัย และประโยชน์สูงสุดของท่านลูกค้าโดยส่วนใหญ่เป็นหลัก
- ☑ เมื่อท่านตกลงชำระเงินไม่ว่าบางส่วนหรือทั้งหมดให้กับทางบริษัทฯ ถือว่าท่านยอมรับเงื่อนไขการเดินทางที่ระบุไว้ทั้งหมด
- ☑ ในกรณีที่ลูกค้าต้องการจองและซื้อตั๋วโดยสารการบินภายในประเทศ(ไทย)หรือใช้เส้นทางบินมาจากประเทศอื่น เพื่อร่วมทัวร์ในประเทศญี่ปุ่น ไม่ว่าจะเป็นการเดินทางก่อนหรือหลังจากคณะทัวร์นั้น ๆ กรุณาติดต่อสอบถามเจ้าหน้าที่ของบริษัทฯ ทุกครั้ง (กรณีที่ท่านออกตั๋วโดยมิได้แจ้งให้บริษัททราบล่วงหน้า ทางบริษัทฯ ไม่รับผิดชอบค่าใช้จ่ายที่เกิดขึ้นไม่ว่ากรณีใด ๆ)
- ☑ กรณีกองตรวจคนเข้าเมืองทั้งในเมืองไทยและต่างประเทศปฏิเสธมิให้ท่านเดินทางเข้า/ออกเมือง บริษัทฯ ไม่คืนค่าทัวร์ในทุกกรณี
- ☑ บริษัทฯ ไม่รับผิดชอบต่อการถูกปฏิเสธหรือห้ามออกนอกประเทศ หรือปฏิเสธการเข้าประเทศของผู้เดินทางได้ เนื่องมาจากผู้เดินทางอาจมีสิ่งผิดกฎหมาย เอกสารเดินทางไม่ถูกต้อง ความประพฤติส่อไปในทางเสื่อมเสีย ภัยธรรมชาติ การประท้วง การก่อจลาจล ความล่าช้าการเลื่อนหรือยกเลิกเที่ยวบิน และอุบัติเหตุที่เกิดจากความประมาทของนักท่องเที่ยวเอง

☑ เมื่อท่านออกเดินทางไปกับคณะแล้ว งดใช้บริการรายการใดรายการหนึ่งหรือไม่เดินทางพร้อมคณะ ถือว่าท่านสละสิทธิ์ ไม่อาจเรียกร้องค่าบริการคืน ไม่ว่ากรณีใด ๆ ทั้งสิ้น

☑ ท่านที่แพ้อาหารหรือไม่สามารถทานอาหารบางอย่างได้ อาหารที่เกี่ยวข้องกับศาสนา กรุณาแจ้งพร้อมการจองทัวร์

ตั๋วโดยสารและสายการบิน

1. ตั๋วโดยสาร

1.1 การเดินทางเป็นหมู่คณะ ผู้โดยสารจะต้องเดินทางไป-กลับพร้อมกัน หากต้องการเลื่อนวันเดินทางไปหรือกลับ ท่านต้องชำระค่าธรรมเนียมเพิ่มตามเงื่อนไข (โปรดสอบถามและกรุณาแจ้งทันทีเมื่อทำการจองทัวร์)
การเปลี่ยนวันเดินทางขากลับต้องทำล่วงหน้าก่อน 30 วันเดินทางเท่านั้น

1.2 ที่นั่งบนเครื่องบิน เนื่องจากการจองเป็นหมู่คณะทางสายการบินจะเป็นผู้จัดทำที่นั่งให้เป็นกลุ่ม ในกรณีที่ไฟล์เดินทางในช่วงเทศกาลค่อนข้างแน่น อาจจำให้การจัดที่นั่งค่อนข้างยากแต่ทางบริษัทจะพยายามให้ลูกค้าได้นั่งใกล้กันมากที่สุด

1.3 ค่าธรรมเนียมน้ำมันเชื้อเพลิงและค่าประกันวินาศภัยทางอากาศ คำนวณตามอัตราที่ทางสายการบินแจ้งค่าธรรมเนียม ณ วันออกราคาทัวร์ หากสายการบินเปลี่ยนแปลงอัตราค่าธรรมเนียมใด ๆ เพิ่มขึ้นในภายหลัง ถือเป็นค่าตั๋วเครื่องบินส่วนเพิ่มที่ผู้เดินทางต้องเป็นผู้ชำระ

1.4 กรณีที่ทัวร์ออกตั๋วเครื่องบินไปแล้วลูกค้าไม่สามารถเดินทางได้ ทางสายการบินไม่อนุญาตให้เปลี่ยนชื่อตัวผู้เดินทางทุกกรณี บริษัทฯ ขอสงวนสิทธิ์ไม่คืนค่าบริการใด ๆ

1.5 ในกรณีแจ้งยกเลิกการเดินทางภายหลังบริษัทฯ ออกตั๋วเครื่องบินไปแล้วไม่สารถขอคืนเงินได้ทุกกรณี

1.6 การสะสมไมล์ของสายการบิน สามารถสะสมไมล์ได้

1.7 กรุณาแจ้งเบอร์สมาชิกสะสมไมล์ตั้งแต่เริ่มจองทัวร์ โดยกรอกในใบข้อมูลที่ทางบริษัทฯ ส่งให้เพื่อสิทธิประโยชน์สูงสุดของท่านเอง ในวันเดินทางไปและกลับ กรุณาเก็บหางบัตรขึ้นเครื่องทุกใบไว้ตรวจสอบภายหลังท่านกลับถึงเมืองไทย ว่าได้รับไมล์สะสมเรียบร้อยแล้ว หากบัตรโดยสารขึ้นเครื่องหาย (Boarding Pass) ท่านไม่สามารถเรียกร้องใด ๆ ทั้งกับบริษัททัวร์และสายการบิน

2. **สายการบิน**

2.1 สำหรับผู้เดินทางซึ่งตั้งครรภ์ สตรีตั้งครรภ์ทุกอายุครรภ์ต้องอยู่ในดุลพินิจของแพทย์และครอบครัวว่าควรเดินทางหรือไม่ (โปรดแจ้งพนักงานทันทีเมื่อทำการจองทัวร์) บริษัทฯ ขอเรียนว่าเราไม่อาจรับผิดชอบต่อเหตุการณ์ไม่คาดคิดใด ๆ จึงขอสงวนสิทธิ์ไม่รับผู้ร่วมเดินทางที่มีอายุครรภ์เกิน 4 เดือน / ผู้มีประวัติครรภ์เคยมีปัญหาหรือมีประวัติคลอดก่อนกำหนด

2.2 บริษัทฯ ยกเว้นการคืนเงิน กรณีท่านแจ้งยกเลิกคณะที่ออกเดินทางในช่วงเทศกาลวันหยุดสำคัญทุกเทศกาล บริษัทฯ ต้องทำการยืนยัน,ชำระมัดจำค่าตั๋วหรือชำระเต็มจำนวนกับสายการบิน โดยเฉพาะเที่ยวบินพิเศษ เช่น Charter Flight จะไม่มีการคืนเงินมัดจำหรือค่าทัวร์ ไม่ว่ายกเลิกเวลาใดและยกเลิกด้วยกรณีใด ๆ

2.3 บางรายการทัวร์ที่ต้องใช้สายการบินภายในประเทศน้ำหนักของกระเป๋าอาจถูกกำหนดให้ต่ำกว่ามาตรฐานได้ ทั้งนี้ขึ้นอยู่กับข้อกำหนดของแต่ละสายการบิน

2.4 อาหารบินเครื่องกรุณาแจ้งล่วงหน้าก่อน 14 วันเดินทาง

2.5 กรุณาส่งหน้าพาสปอร์ตให้ตรงกับเล่มที่ใช้เดินทาง กรณีเปลี่ยนแปลงหรือทำเล่มใหม่กรุณาแจ้งก่อน 14 วันเดินทาง กรณีที่ส่งหน้าพาสผิด หรือชื่อผิดทางบริษัททัวร์จะไม่รับผิดชอบกรณีที่มีค่าใช้จ่ายในการเปลี่ยนแปลงเกิดขึ้น

บริษัทฯ ขอสงวนสิทธิ์ในการเปลี่ยนแปลงรายการโดยมิต้องแจ้งให้ทราบล่วงหน้า
ทั้งนี้ขึ้นอยู่กับสภาวะอากาศ การเมือง
สายการบิน การจราจรช่วงเทศกาลหรือวันหยุดของญี่ปุ่น
และราคาอาจเปลี่ยนแปลงได้ตามความเหมาะสม ทั้งนี้ขึ้นอยู่กับอัตราแลกเปลี่ยนของเงินสกุลเยน

CUSTOMER DETAILS กรุ๊ป..... ระหว่างวันที่.....

***** กรุณากรอกรายละเอียดให้ครบ *****

ข้อมูลผู้เดินทาง (PASSENGER DETAILS)

ชื่อ-นามสกุล (NAME - SURNAME)

_____

เบอร์มือถือ (MOBILE NO.) _____ Line ID: _____

หมายเลขสมาชิกสะสมไมล์ (FREQUENT FLYER NO./ ROP) _____ (ถ้ามี)

ขอที่นั่งบนเครื่องบิน (REQUEST SEAT ON AIRPLANE _____

ข้อมูลเกี่ยวกับอาหาร (PERSONAL, HEALTH AND NUTRITION INFO.)

[ ] ทานได้ทุกอย่าง (EAT ALL)
[ ] ไม่ทานปลาดิบ (NO SASHIMI)
[ ] ไม่ทานเนื้อวัว (NO BEEF)
[ ] ไม่ทานสัตว์ปีก (NO POULTRY)
[ ] ไม่ทานปลาไหล (NO EEL)
[ ] ไม่ทานเนื้อแกะ (NO LAMB)
[ ] อิสลาม (ISLAM)
[ ] ไม่ทานหมู (NO PORK)
[ ] อาหารฮาลาล (HALAL FOOD)
[ ] ไม่ทานอาหารทะเล (NO SEAFOOD)
[ ] ไม่ทานกุ้ง (SHRIMP)
[ ] ไม่ทานหอย (SHELL)
[ ] ไม่ทานปู (CRAB)
[ ] ไม่ทานปลา (FISH)

โปรดระบุ _____

[ ] เป็นมังสวิรัติ (VEGETARIAN) **[ ] ทานไข่ (EGG)** **[ ] ไม่ทานไข่ (NO EGG)**

[ ] อื่นๆ ถ้ามี (OTHER) _____

โรคประจำตัว (MEDICAL PROBLEMS) : [ ] ไม่มี (NO) [ ] ถ้ามี โปรดระบุ (PLEASE SPECIFIC)

_____

[ ] สูบบุหรี่ (SMOKING)
[ ] ไม่สูบบุหรี่ (NO SMOKING)