รหัสทัวร์: CH1426992

- เช็คอินพาไปมู ที่ เกาะผู่โถ่วซาน ต้นกำเนิดเจ้าแม่กวนอิม
- กราบไหว้ขอพร เจ้าแม่กวนอิมไม่ยอมไป ที่มีตำนานเก่าแก่ อายุกว่า 2,000 ปี
- ถ่ายรูปคู่หอไข่มุก (ด้านนอก) สัญลักษณ์แห่งมหานครเซี่ยงไฮ้
- กินลมชมวิวหาดว่ายทาน ทางเดินเรียบแม่น้ำหวงผู่ ปารีสแห่งตะวันออก
- ช้อปปิ้งตลาดเฉินหวังเมี่ยว พร้อมชื่นชมสถาปัตยกรรมอาคารโบราณ
- สตาร์บัคส์ รีเซิร์ฟ โรสเทอรี่ สวยงามและใหญ่ที่สุดในโลก
- แถมฟรีถุงผ้าท่านละ 1 ใบ

中國東方航空
CHINA EASTERN

กำหนดการเดินทาง : กันยายน – ธันวาคม 2569

Check in China

CMUPVG14

เซี่ยงไฮ้ เกาะผู่โถ่วซาน 5วัน 3คืน

เส้นทางการบิน	เที่ยวบิน	เวลาออก-เวลาถึง	ระยะเวลาเดินทาง
สุวรรณภูมิ-เซี่ยงไฮ้ (BKK-PVG)	MU548	02.10-07.35	4 ชั่วโมง 30 นาที
เซี่ยงไฮ้-สุวรรณภูมิ (PVG-BKK)	MU547	21.00-00.40+1	4 ชั่วโมง 10 นาที

กรณีลูกค้ามีซื้อตั๋วภายในประเทศ กรุณาสอบถามคอนเฟิร์มตารางการบินกับทางเจ้าหน้าที่อีกครั้ง
เที่ยวบิน,ราคาตั๋วและรายการ อาจมีการเปลี่ยนแปลงได้ตามความเหมาะสม โดยมิต้องแจ้งให้ ทราบล่วงหน้า

วันที่	รายการท่องเที่ยว	รายละเอียดอาหาร (10 มื้อ)			โรงแรมที่พัก หรือเทียบเท่า
		เช้า	เที่ยง	เย็น	
1	สุวรรณภูมิ-นัดหมายเวลา 22.30 น.				-
2	สนามบินสุวรรณภูมิ-สนามบินเซี่ยงไฮ้-เมืองผานหลงกู่ เจิ้น-เข้าพักถงเชียง (MU548 / 02.10-07.35 น.)	🍽 Set Box	🍽	🍽 ขาหมูร่ำรวย	Holiday Inn Express Hotel ระดับ 4 ดาว (หรือเทียบเท่า)
3	หนิงปอ-ท่าเรือจูเจียซาน-เกาะผู่โถวซาน-วัดเจ้าแม่กวนอิมไม่ยอมไป-วัดไผ่ม่วง-หนานไห่กวมอิม-กลับท่าเรือ-พักบนฝั่งเมืองโจวซาน	🍽	🍽	🍽	Veegle By Landison Sunshine ระดับ 4 ดาว (หรือเทียบเท่า)
4	ร้านยาสมุนไพร-หมู่บ้านโบราณหยานกวน-ร้านหยก-เดินทางเข้าเซี่ยงไฮ้-หาดว่ายทาน-ถนนนานกิง- เข้าที่พักเซี่ยงไฮ้	🍽	🍽	-	Harbour Plaza Metropolitan Shanghai ระดับ 5 ดาว (หรือเทียบเท่า))
5	วัดพระหยกขาว-ตึกSTARBUCKS+The Louis Flag Ship Store - ตลาดเฉินหวังเมี่ยว -ส่งออกสนามบิน -ส่งออกสนามบิน MU547 / 21.00-00.40+1)	🍽	🍽 เสี่ยวหลงเปา	-	✈

รายการทัวร์อาจมีการสลับปรับเปลี่ยนตามความเหมาะสม โดยผู้จัดจะคำนึงถึงผลประโยชน์ของลูกค้าเป็นสำคัญ

วันแรก สุวรรณภูมิ-เซี่ยงไฮ้-เมืองผานหลงกู่เจิ้น-เมืองถงเชียง-เข้าที่พัก

23.00 น. (เช้ามืด)พร้อมกันที่ ท่าอากาศยานสุวรรณภูมิ ณ อาคารผู้โดยสารชั้น 4 เคาน์เตอร์ U **สายการบิน China Eastern (MU)** โดยมีเจ้าหน้าที่จากทางบริษัทฯ คอยต้อนรับ และอำนวยความสะดวกแก่ท่าน

วันสอง สุวรรณภูมิ-เซี่ยงไฮ้-เมืองผานหลงกู่เจิ้น-เมืองถงเชียง-เข้าที่พัก

02.10 น. ✈เหินฟ้าสู่เซี่ยงไฮ้ ประเทศจีน โดยสายการบิน China Eastern (MU) เที่ยวบินที่ MU548

07.35 น. เดินทางถึง **ท่าอากาศยานผู่ตง มหานครเซี่ยงไฮ้** " นครปารีสแห่งตะวันออก " ปัจจุบันเซี่ยงไฮ้เป็นศูนย์กลางอุตสาหกรรมที่ใหญ่ที่สุดของจีนแบ่งออกเป็น 2 เขต คือ เขตผู่ตงใหม่ และเขตผู่ซีเมืองเก่ากั้นโดยแม่น้ำหวงผู่ หลังผ่านพิธีการตรวจคนเข้าเมืองและรับสัมภาระเรียบร้อยแล้ว (เวลาประเทศจีนเร็วกว่าประเทศไทย 1 ชั่วโมง)

นำท่านเดินทางชม **เมืองโบราณผานหลงกู้เจิ้น (เจียงหนานน้อย)** เมืองโบราณทางตอนใต้ของแม่น้ำแยงซี ตั้งอยู่ในพื้นที่หงเฉียวตะวันตก ใช้เวลา ขับรถเพียง 45 นาทีจากศูนย์นิทรรศการและการประชุมแห่งชาติ (เซี่ยงไฮ้) เมืองผานหลงตั้งอยู่ทางฝั่งตะวันตกของท่าเรือผานหลง และปัจจุบันเป็นที่ตั้งของคณะกรรมการย่านผานหลงของเมืองซูจิง เขตชิงผู่ ผานหลงกังเป็น 1 ใน 5 สระน้ำหลักบนแม่น้ำอู๋ซ่งในสมัยโบราณ คดเคี้ยวไปมา มีคำกล่าวที่ว่า "ผานหลงมี 18 โค้ง มองเห็นโค้งได้ทุกโค้ง" ตลาดที่เจริญรุ่งเรือง เมืองค่อยๆ ก่อตัวขึ้นตามสายน้ำที่ไหลยาว ภายในเมืองโบราณมีสะพานและวัดโบราณหลายแห่ง จากนั้นนำท่าเดินทางสู่เมืองถงเชียง

ค่ำ 🍽 **รับประทานอาหารค่ำ ณ ภัตตาคาร (1) เมนูพิเศษ ขาหมูร่ำรวย**

พักที่ HOLIDAY INN HOTEL หรือเทียบเท่า ระดับ 4 ดาว(เมืองถงเชียง)

วันที่สอง	หนิงปอ-ท่าเรือจูเจียซาน-เกาะผู่โถวซาน-วัดเจ้าแม่กวนอิมไม่ยอมไป-วัดไผ่ม่วง-หนานไห่กวมอิม-กลับท่าเรือ-พักบนฝั่งเมืองโจวซาน

เช้า **🍽รับประทานอาหารเช้า ณ ห้องอาหารโรงแรม (2)**

หลังอาหารนำท่านเดินทางสู่ เมืองหนิงปอเป็นเมืองท่าที่สำคัญอันดับต้นๆ ของมณฑลเจ๋อเจียงและยังเป็นเมืองอุตสาหกรรมทอผ้าและแปรรูปอาหารสำเร็จรูป ผ่านเส้นทางสะพานข้ามทะเลที่ยาวทีสุดในโลกเส้นแรกของประเทศจีน (ใช้เวลาเดินทางประมาณ 3 ชั่วโมง)

เที่ยง **🍽 บริการอาหารกลางวัน ณ ภัตตาคาร (3)**

นำท่านข้ามเรือสู่ท่าเรือจูเจียซาน **เกาะผู่โถวซาน** ซึ่งตั้งอยู่ที่ทะเลเหลียนฮัวหยาง ซึ่งห่างจากอ่าวหังโจว มณฑลเจ๋อเจียงไปทางทิศตะวันออกประมาณ 100 ไมล์ทะเล ซึ่งประกอบด้วยเกาะผู่ถ่อซานและลั่วเจียซานและเกาะจูเจียเจีย เกาะผู่ถ่อซานมีเนื้อที่เพียง 12.5 ตร.กม. วัดต่างๆ บนเกาะเริ่มสร้างในสมัยราชวงศ์ถังและซ่ง และเจริญรุ่งเรืองในสมัยราชวงศ์หมิงและชิง ปัจจุบันนี้ยังเหลือประมาณ 10 วัด นับเป็นภูเขาชื่อดังทางศาสนาพุทธ ติดอันดับหนึ่งในสี่ของจีน และเป็นธรรมสถานของพระอวโลกิเตศวรโพธิสัตว์ (พระแม่กวนอิม) โดยได้ฉายานามว่า “เป็นที่อยู่ของเทพยาดา”

นำท่านสู่ **วัดผู่จี้** วัดในตำนานที่ควรมาเป็นอย่างยิ่ง โดยไฮไลท์ของวัดนี้คือ องค์พระโพธิสัตว์ที่มีเทพลักษณ์เป็นชาย เป็นองค์ที่ชาวจีนทั่วโลกให้ความเลื่อมใสศรัทธาสูงสุด วัดผู่จี้ เป็นวัดใหญ่ที่สุดบนเกาะที่มีประวัติเก่าแก่นับพันปี แต่เดิมเป็นวัดเล็กๆมา ตั้งแต่ยุคราชวงศ์ซ่ง หยวน หมิง และชิง จนกระทั่งได้รับพระราชทานนาม “ผู่จี้” จากจักรพรรดิคังซีแห่งราชวงศ์ชิง ส่วนในรัชสมัยของจักรพรรดิหย่งเจิ้นก็ได้รับการบูรณะครั้งใหญ่จนกลายเป็นวัดที่มีขนาดใหญ่และสำคัญที่สุดบนเกาะ ภายในมีพื้นที่กว้างขวาง มีสถาปัตยกรรมวิจิตรงดงามมากมาย

หลังจากนั้นนำท่านนมัสการองค์พระโพธิสัตว์ **เจ้าแม่กวนอิมไม่ยอมไป วัดไผ่สีม่วง** อีกหนึ่งวัดที่ตั้งอยู่บนเกาะผู่โถวซาน ซึ่งที่นี่ได้รับสมญานามว่า “เกาะพระโพธิสัตว์” เพราะเป็นวัดเล็กๆ ที่อยู่ติดกับทะเล สาเหตุที่เรียกว่าวัดไผ่ม่วงเพราะว่าบริเวณนั้นมีต้นไผ่สีม่วงขึ้นเยอะ และความพิเศษอีกอย่างหนึ่งคือ ต้นไผ่สีม่วงจะมีในเกาะแห่งนี้ที่เดียว สำหรับไฮไลท์เด็ดของที่นี้คือ “เจ้าแม่กวนอิมไม่ยอมไป” ซึ่งวัดนี้มีประวัติมาอย่างยาวนาน ตั้งแต่สมัยราชวงศ์ถาง (ค.ศ.961) ซึ่งเป็นยุคที่พุทธศาสนามีความเจริญรุ่งเรืองในแผ่นดินจีน พระโพธิสัตว์ศักดิ์สิทธิ์องค์นี้ไม่ยอมรับอัญเชิญไปประดิษฐานที่ ญี่ปุ่นตามการอัญเชิญของหลวงพ่อฮุ่ยเอ้อ ภิกษุชาวญี่ปุ่นที่มาศึกษาพระธรรม องค์ท่านจึงได้ดลบันดาลให้เกิดพายุฝนจนไม่

สามารถออกเรือได้ และทำให้ต้องสร้างศาลไว้บูชาองค์เจ้าแม่ตั้งแต่นั้นมา ซึ่งคนส่วนใหญ่ที่มาสักการะองค์เจ้าแม่กวนอิมไม่ยอมไป มักจะขอเรื่องการเดินทางให้มีความปลอดภัยจากนั้นนำท่านกราบขอพรพระโพธิ์สัตว์กวนอิม **หนานไห่กวนอิม หรือ พระโพธิสัตว์กวนอิมแห่งเขาผู่ถัว** องค์ใหญ่และงดงามที่สุดในเกาะ สูงถึง 28 เมตร ซึ่งประดิษฐานอยู่ที่ตำหนักริมทะเล หรือ หนานไห่กฺวันยิน เป็นประติมากรรมแบบจีนรูปพระโพธิสัตว์กวนอิม ซึ่งเป็นจุดหมายตาสำคัญของเขาผู่ถัว เมืองโจวชาน ทางตอนตะวันออกของมณฑลเจ้อเจียง ประเทศจีน ประติมากรรมสูง 33 เมตร และหนัก 70 ตัน ได้รับทุนและก่อสร้างโดยผู้ศรัทธาชาวจีนทั้งในและต่างประเทศ อันเป็นสถานที่ศักดิ์สิทธิ์ที่ชาวผู่โถวชาน ให้ความเคารพนับถือมายาวนานกว่า 2,000 ปี

ค่ำ **บริการอาหารค่ำ ณ ภัตตาคาร (4)**

สมควรแก่เวลานำท่านกลับเรือโดยสารเพื่อกลับมาพัก ที่เมืองโจวซาน เมืองไกล้ๆท่าเรือ

พักที่ VEEGLE BY LANDISON SUNSHINE HOTEL หรือเทียบเท่า ระดับ 4 ดาว(Zhoushan)

วันที่สาม ร้านยาสมุนไพร-หมู่บ้านโบราณเหยียนกวน-ร้านหยก-เดินทางเข้าเซี่ยงไฮ้-หาดว่ายทาน-ถนนนานกิง - เข้าที่พักเซี่ยงไฮ้

เช้า **รับประทานอาหารเช้า ณ ห้องอาหารโรงแรม (5)**

หลังอาหารเช้า นำท่านเดินทางสู่ **เมืองโบราณเหยียนกวน (ใช้เวลาเดินทางประมาณ 3 ชั่วโมง)** เป็นพื้นที่ทัศนียภาพระดับ 4A ที่มีชื่อเสียงระดับประเทศในไห่หนิง ซึ่งได้รับการยกย่องให้เป็นสถานที่ชมทิวทัศน์ชั้นนำของจีนเขื่อนกั้นน้ำขึ้นน้ำลงแม่น้ำเฉียนถังเมืองประวัติศาสตร์แห่งนี้ ซึ่งครั้งหนึ่งเคยเป็น “เมืองหลวงเกลือของจักรพรรดิ” ในสมัยราชวงศ์หมิง เต็มไปด้วยปรากฏการณ์ทางธรรมชาติอันตระการตาและทัศนียภาพทางวัฒนธรรมอันอุดมสมบูรณ์ สถาปัตยกรรมประวัติศาสตร์ เมืองนี้เต็มไปด้วยสิ่งก่อสร้างที่ได้รับการอนุรักษ์ไว้เป็นอย่างดี อาทิ กำแพงเมืองหินแกรนิตสมัยราชวงศ์หมิงยาว 1.34 กิโลเมตร และประตูเมืองเสวียนเอ๋อเหมิน นักท่องเที่ยวยังสามารถสำรวจวัดไห่เยี่ยนโบราณและทิวทัศน์เมืองน้ำแบบดั้งเดิมได้อีกด้วย จากนั้นนำท่าน **แวะร้านสมุนไพรยาจีน** โบราณ สินค้าขึ้นชื่อ ของเมืองจีน

เที่ยง **รับประทานอาหารกลางวัน ณ ภัตตาคาร (6)**

แวะ**ชมผลิตภัณฑ์จากหยก** งานฝีมืออันสวยงาม ขึ้นชื่อของจีนถือว่าถ้าใครมาจีนต้องแวะชมผลงานที่ผลิตจากหยก น่าเก็บสะสมเป็นอย่างมาก จากนั้นนำท่านเดินทางกลับเมือง **เซี่ยงไฮ้ (ใช้เวลาเดินทางประมาณ 2 ชั่วโมง)**

นำท่านช้อปปิ้งย่าน **ถนนนานจิง Nanjinglu Street** ศูนย์กลางสำหรับการช้อปปิ้งที่คึกคักมากที่สุดของนครเซี่ยงไฮ้ รวมทั้งห้างสรรพสินค้าใหญ่ชื่อดังกว่า 10 ห้าง และช้อปปิ้ง ร้าน POP MART สุดฮิตในขณะนี้เพื่อเป็นของฝากที่ระลึก

นำท่านสู่บริเวณ **หาดว่ายทาน** ตั้งอยู่บนฝั่งตะวันตกของแม่น้ำหวงผู่มีความยาวจากเหนือจรดใต้ถึง 4 กิโลเมตร เป็นเขตถาปัตยกรรมที่ได้ชื่อว่า “พิพิธภัณฑ์สิ่งก่อสร้างหมื่นปีแห่งชาติจีน” ถือ เป็นสัญลักษณ์ที่โดดเด่นของมหานครเซี่ยงไฮ้

อิสระอาหารค่ำตามอัธยาศัย เพื่อสะดวกแก่ท่านในการเดินช้อปปิ้งและถ่ายรูป ได้อย่างเต็มที่

พักที่ Harbour Plaza Metropolitan Shanghai หรือเทียบเท่า ระดับ 5 ดาว

วันที่สี่ วัดพระหยกขาว-ตึกSTARBUCKS+The Louis Flag Ship Store -ตลาดเฉิงหวังเมี่ยว- สนามบินเซี่ยงไฮ้-กรุงเทพฯ

เช้า **🍽 รับประทานอาหารเช้า ณ ห้องอาหารโรงแรม (8)**

หลังรับประทานอาหารเช้า นำท่านชม **วัดพระหยกขาว** Jade Buddha Temple เป็นวัดที่มีชื่อเสียงมากที่สุดในเมืองเซี่ยงไฮ้ ซึ่งเป็นที่รู้จักจากพระพุทธรูปสององค์ที่สร้างขึ้นจากหยกทั้งแท่ง องค์พระพุทธรูปปางนั่งมีความสูง 190 เซนติเมตร และ หุ้มด้วยเพชรพลอย หิน มโนรา และ มรกต และองค์พระพุทธรูปปางไสยาสน์ มีความยาว 96 เซนติเมตรนอนเอียงด้านขวาและหนุนพระเศียรด้วยพระหัตถ์ขวา ถือเป็นวัดที่มีทั้งชาวจีนและนักท่องเที่ยวเดินทางมาสักการะบูชาตลอดทั้งวัน

นำท่านเยี่ยมชม **Starbucks Reserve Roastery** ร้านกาแฟสตาร์บัคส์ ที่เพิ่มกลิ่นอายอันน่าหลงใหลในเรื่องของกาแฟให้มากขึ้น เช่น เมล็ดกาแฟที่มีให้เลือกมากมายจากหลายประเทศ การนำกรรมวิธีการผลิต มีโรงคั่ว ครัวทำเบเกอรี และบาร์ทำกาแฟ เพื่อเพิ่มประสบการณ์ให้กับคอกาแฟได้อย่างน่าสนใจ โดย Starbucks Reserve Roastery รวมทั้งของที่ระลึกจากสตาร์บัคส์ ทำให้คนรักกาแฟ หรือคอสตาร์บัคส์ต้องชอบอย่างแน่นอนปัจจุบันมี 6 สาขา ประกอบไปด้วยนิวยอร์ก มิลาน ซีแอตเทิล ฟุกุโอกะ ชิคาโก และเซี่ยงไฮ้ จากนั้นนำท่านแวะ **ถ่ายรูปที่แลนด์มาค์ใหม่.. ร้าน LV Louis**

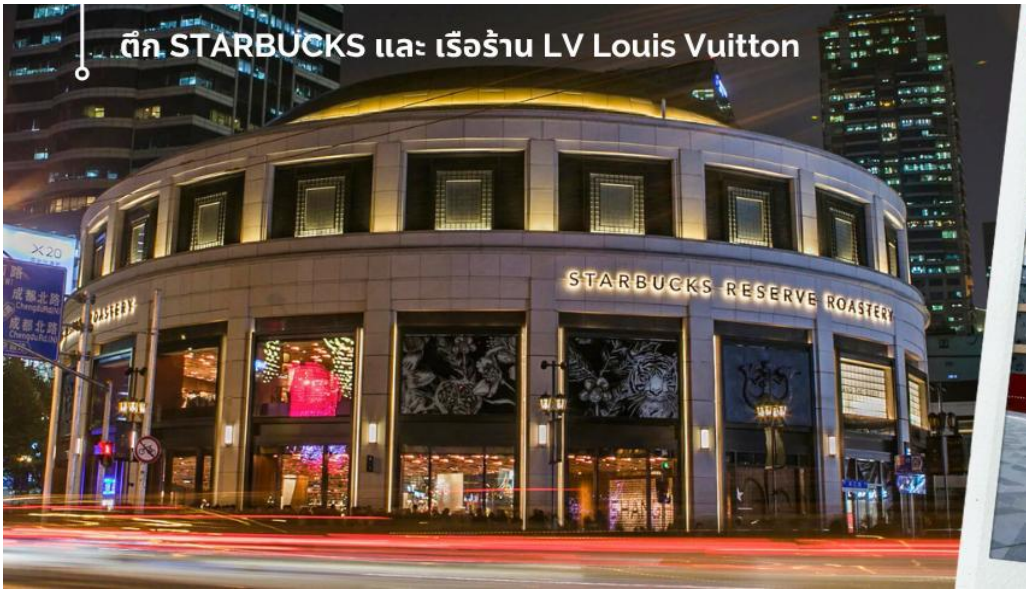

Vuitton เปิดตัวแลนด์มาร์กใหม่ที่ชื่อว่า The Louis โปรเจกต์ระดับแฟลกชิปในเซี่ยงไฮ้ที่ทำขึ้นเป็นรูปเรือสำราญ แหล่งรวมทั้งร้านค้า นิทรรศการ เวิร์กช็อป คาเฟ่และร้านอาหารของแบรนด์ในที่เดียว มีมุมถ่ายภาพหน้าเรือสะท้อนแสงตัดกับตึกเมืองเป็นมุมที่ถ่ายภาพที่สวยและอลังการโดดเด่นอย่างมาก

เที่ยง **รับประทานอาหารกลางวัน ณ ภัตตาคาร (9) เมนูพิเศษเสี่ยวหลงเป่า**

จากนั้นนำท่าน สู่แลนด์มาร์คของเมืองเซี่ยงไฮ้ นักท่องเที่ยวทั้งชางจีนและชาวต่างชาติ ต่างพากันมาถ่ายรูปอย่างไม่ขาดสาย เมื่อมาถึงเมืองเซี่ยงไฮ้ นั้นคือ **หอไข่มุกตะวันออก Oriental Pearl Tower (ผ่านชม)** เป็นหอส่งสัญญาณวิทยุโทรทัศน์สูง 468 เมตร ลักษณะเป็นไข่มุก 11 ลูก และ เสา 3 เสา ด้านบนเป็นรูปไข่มุก 3 เม็ด 3 ขนาดเรียงกันในแนวตั้ง เมื่อชมวิว ถ่ายรูปกันจนหนำใจแล้ว นำท่านเดินมาทางเข้าอุโมงค์เลเซอร์ ซึ่งเป็นอุโมงค์ลอดแม่น้ำแห่งแรกในประเทศจีน โดยอุโมงค์นี้จะพาเราเดินทางข้ามจากฝั่งหอไข่มุกตะวันออก ของหาดไว่ทาน

จากนั้นนำท่านเดินมาถ่ายรูปคู่หอไข่มุก แวะชมความอลังการของ Disney Store Shanghai สาขาที่ใหญ่ที่สุดในโลก

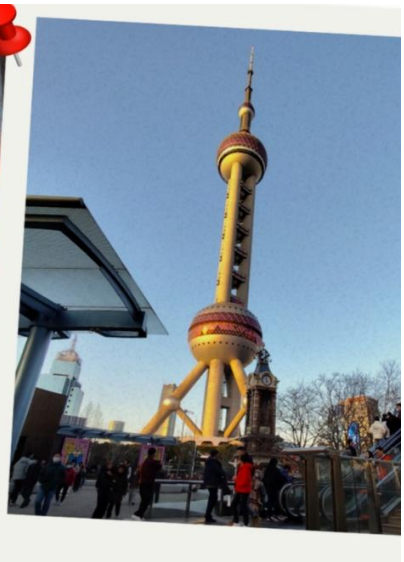

ให้เหล่าสาวก Disney ที่เพลิดเพลิน และเลือกซื้อสินค้าทุกคาแร็กเตอร์ของ Disney จากนั้น **ผ่านชมหอไข่มุก** เป็นหอส่งสัญญาณวิทยุโทรทัศน์สูง 468 เมตร ลักษณะเป็นไข่มุก 11 ลูก และ เสา 3 เสา ด้านบนเป็นรูปไข่มุก 3 เม็ด 3 ขนาดเรียงกันในแนวตั้ง เมื่อชมวิว ถ่ายรูปกันจนหนำใจแล้ว

จากนั้นนำท่านเปิดประสบการณ์ใหม่กับ **The Bund Sightseeing Tunnel อุโมงค์เลเซอร์** เซี่ยงไฮ้ ถูกสร้างขึ้นเพื่อให้ใช้เป็นเส้นทางขนส่งนักท่องเที่ยวกรุ๊ปใหญ่ๆ ที่มาเที่ยวที่นครเซี่ยงไฮ้ ทางการเซี่ยงไฮ้ได้ติดตั้งระบบแสงสีเสียงสุดอลังการภายในอุโมงค์แห่งนี้ ทำให้ช่วงเวลาระหว่างอยู่บนรถอัตโนมัติภายใต้อุโมงค์แห่งนี้ เหมือนอยู่ในอีกโลกหนึ่ง นำท่านแวะช้อปและเดินพักผ่อนที่ **ตลาดร้อยปีเฉิงหวังเมี่ยว** หรือ ตลาดร้อยปีเซี่ยงไฮ้ เป็นตลาดเก่าของผู่ตง เมืองเซี่ยงไฮ้ อาคารบ้านเรือนบริเวณนี้เป็นสถาปัตยกรรมโบราณสมัยราชวงศ์หมิงและชิง ตกแต่งสไตล์สถาปัตยกรรมแบบโบราณจีน และเก่ากว่าร้อยปี ที่ยังคงความงดงาม ทั้งร้านขายอาหาร ร้านขนมพื้นเมืองอาหารขึ้นชื่อของที่นี่คือ เสี่ยวหลงเปา อันลือชื่อ และยังมีขายของที่ระลึกต่างๆมากมายสุดฮิตในขณะนี้เพื่อเป็นของฝากที่ระลึก

🍽 อิสระอาหารค่ำตามอัธยาศัย เพื่อสะดวกแก่ท่านในการเดินช้อปปิ้งและถ่ายรูป ได้อย่างเต็มที่ ได้เวลาอันสมควร นำคณะเดินทางสู่สนามบิน เซี่ยงไฮ้ผู่ตง

21.00 น. ✈ออกเดินทางสู่ **กรุงเทพฯ** โดย **เที่ยวบินที่ MU547** (ไม่มีบริการอาหารบนเครื่อง)

00.40+1 น. **เดินทางถึงกรุงเทพฯ โดยสวัสดิภาพ และพร้อมความประทับใจ**

ทัวร์ลงร้านรัฐบาล

ร้านช้อปปิ้งที่ทางรัฐบาลกำหนดให้ทัวร์ลง

ตามที่ระบุในรายการทัวร์ ขอความร่วมมือให้นักท่องเที่ยงลงทุกร้าน

ใช้เวลาประมาณ 45 นาที – 1.30 ชั่วโมง

รายการทัวร์นี้จัดให้เฉพาะลูกค้าที่ประสงค์จะท่องเที่ยวตามรายการของทัวร์ทุกวันเท่านั้น

หากท่านประสงค์ที่จะไม่เข้าเยี่ยมชมสินค้า จะมีค่าใช้จ่ายเพิ่มเติม

โดยจะขอให้ชำระค่าทัวร์เพิ่ม ร้านละ 1,500 บาท ต่อท่าน

อัตราค่าบริการ		
วันที่เดินทาง	ห้องเตียงคู่ นอน 2-3 ท่าน เด็กมีเตียงพัก 3 ท่าน	พักเดี่ยว
กันยายน 2569		
10-14 กันยายน 2569	24,899 บาท	3,900 บาท
17-21 กันยายน 2569	24,899 บาท	3,900 บาท
ตุลาคม 2569		
08-12 ตุลาคม 2569	28,899 บาท	3,900 บาท
14-18 ตุลาคม 2569	26,899 บาท	3,900 บาท
พฤศจิกายน 2569		
26-30 พฤศจิกายน 2569	25,899 บาท	3,900 บาท
ธันวาคม 2569		
09-13 ธันวาคม 2569	26,899 บาท	3,900 บาท
23-27 ธันวาคม 2569	26,899 บาท	3,900 บาท
ราคาเด็กอายุไม่ถึง 2 ขวบ = INFANT 10,000 บาท		

ราคาทัวร์ไม่รวมค่าทิปไกด์ท้องถิ่นและคนขับรถ

ท่านละ 1,500 บาท ตลอดการเดินทาง

หัวหน้าทัวร์ไทย แล้วแต่ความพึงพอใจในการบริการของท่าน

รายการท่องเที่ยวนี้ อาจเปลี่ยนแปลงหรือสลับสถานที่ท่องเที่ยว ได้ตามความเหมาะสม
อันเกิดจากปัจจัยภายนอก เช่น สภาพอากาศ ความล่าช้าของเที่ยวบิน และอื่นๆ
โดยบริษัทฯ ผู้จัด จะคำนึงถึงผลประโยชน์ของลูกค้าเป็นสำคัญ

(10 ท่านขึ้นไป มีหัวหน้าทัวร์บริการ)

อย่าลืม!! อ่านเพื่อทำความเข้าใจเงื่อนไขการจองทัวร์

เงื่อนไขการยกเลิก

- ยกเลิกก่อนเดินทาง 45 วันทำการขึ้นไป ผู้จัดจะคืนค่ามัดจำให้เต็มจำนวน โดยอาจมีค่าใช้จ่ายที่เกิดขึ้นจริงที่ไม่สามารถคืนได้ ยกเว้นกรณีทัวร์ที่เดินทางตรงวันหยุดเทศกาล วันหยุดนักขัตฤกษ์ จะต้องแจ้งยกเลิกก่อนเดินทาง 60 วันทำการขึ้นไป
- ยกเลิกการเดินทาง น้อยกว่า 45 วันทำการก่อนเดินทาง ผู้จัดจะไม่คืนเงินมัดจำค่าทัวร์ และ หรือ เรียกเก็บค่าใช้จ่ายที่เกิดขึ้นจริง เช่น ค่าบัตรโดยสาร ค่าโรงแรม ค่าจองร้านอาหาร หรืออื่นๆ
- ยกเลิกการเดินทาง หลังจากกรุ๊ปเต็มหรือปิดการขายแล้ว ผู้จัดจะเรียกเก็บค่าใช้จ่ายที่เกิดขึ้นจริง เช่นค่าบัตรโดยสาร ค่าโรงแรม ค่าจองร้านอาหาร ค่าเสียโอกาสในการขาย และอื่นๆ

การแจ้งยกเลิกการเดินทาง เลื่อนวันเดินทาง หรือไม่เดินทางในวันเดินทางที่ทำการจองไว้
ผู้จัดถือว่าเป็นการยกเลิกทั้งสิ้น

อัตราค่าบริการรวม

- ค่าตั๋วเครื่องบินไป-กลับเส้นทางตามรายการระบุชั้นทัศนาจร(ต้องไป-กลับพร้อมคณะเท่านั้น)
- ค่าภาษีสนามบิน และค่าน้ำมันเชื้อเพลิงแล้ว
  และทางบริษัทขอเก็บเพิ่มในกรณีที่สายการบินมีการปรับค่าธรรมเนียมเพิ่ม ก่อนการเดินทาง
- ค่าสัมภาระน้ำหนัก ท่านละ 23 กก. (1ชิ้น/ท่าน) โหลดใต้ท้องเครื่องบิน และสำหรับถือขึ้นเครื่อง 7 กก.
- ค่าที่พักตามที่ระบุในรายการ
- ค่าอาหารตามรายการที่ระบุ
- ค่ารถรับ-ส่งนำเที่ยวตามรายการ และค่าเข้าชมสถานที่ตามรายการระบุ
- ค่าบริการหัวหน้าทัวร์ที่ชำนาญเส้นทางนำท่านท่องเที่ยวตลอดรายการในต่างประเทศ
- ประกันอุบัติเหตุระหว่างการเดินทาง วงเงินท่านละ 1,000,000 บาท(เงื่อนไขตามกรมธรรม์)
- ภาษีมูลค่าเพิ่ม 7% และหักภาษี ณ ที่จ่าย 3% (คำนวณจากค่าบริการเท่านั้น)

อัตราค่าบริการไม่รวม

- ค่าใช้จ่ายส่วนตัว อาทิ ค่าทำหนังสือเดินทาง ค่าโทรศัพท์ส่วนตัว ค่าซักรีด มินิบาร์ในห้องพัก
  รวมถึงค่าอาหารและเครื่องดื่มที่สั่งเพิ่มนอกหนือจากรายการ
- ค่าสัมภาระที่หนักเกินสายการบินกำหนด (ปกติ 23 กก.)
- ค่าทิปไกด์ท้องถิ่นและคนขับรถ ท่านละ 1,500 บาท (เด็กชำระค่าทิปเท่ากับผู้ใหญ่)

<u>ค่าทิปหัวหน้าทัวร์ไทย แล้วแต่ความพึงพอใจของท่าน</u>

เงื่อนไขในการจองและชำระเงิน

ชำระมัดจำในวันที่จองที่นั่งละ 10,000 บาท พร้อมหนังสือเดินทาง (หรือสำเนา) ส่วนที่เหลือชำระทั้งหมด อย่างน้อย 30 วัน ก่อนเดินทาง

กรุ๊ปที่เดินทางช่วงวันหยุด

หรือเทศกาลที่ต้องการันตีมัดจำกับสายการบินหรือผ่านตัวแทนในประเทศหรือต่างประเทศ รวมถึงเที่ยวบินพิเศษ เช่น Charter Flight,Extra Flight ทางบริษัทฯขอสงวนสิทธิ์ไม่คืนเงินค่าทัวร์ทั้งเต็มจำนวนหรือบางส่วน ในกรณีที่ท่านจองแล้วยกเลิกหรือเลื่อนการเดินทาง

ข้อควรทราบ

ทางบริษัทฯขอสงวนสิทธิ์ความรับผิดชอบใดๆทั้งสิ้นในกรณีดังต่อไปนี้

- หากเกิดกรณีความล่าช้าจากสายการบิน การประท้วง การนัดหยุดงาน การก่อจลาจล การปิดด่าน ภัยธรรมชาติ
  หรือกรณีที่ท่านถูกปฏิเสธการเข้าหรือออกเมืองจากเจ้าหน้าที่ตรวจคนเข้าเมืองหรือเจ้าหน้าที่กรมแรงงานทั้งจากไทยและต่างประเทศ ซึ่งอยู่นอกเหนือความรับผิดชอบของบริษัทฯ
- หากท่านใช้บริการของทางบริษัทฯไม่ครบ อาทิ ไม่เที่ยวบางรายการ ไม่ทานอาหารบางมื้อ เพราะค่าใช้จ่ายทุกอย่าง ทางบริษัทฯ
  ได้ชำระค่าใช้จ่ายให้ตัวแทนต่างประเทศแบบเหมาขาดก่อนออกเดินทางแล้ว
- หากเกิดทรัพย์สินสูญหายจากการโจรกรรมและ/หรือ
  เกิดอุบัติเหตุสูญหายที่เกิดจากความประมาทของตัวนักท่องเที่ยวเอง
- ตั๋วเครื่องบินเป็นตั๋วราคาพิเศษ หากท่านไม่เดินทางพร้อมคณะ ไม่ว่าด้วยเหตุใดก็ตาม
  ไม่สามารถนำมาเลื่อนวันเดินทางได้หรือคืนเงินได้
- เนื่องจากตั๋วเครื่องบินเป็นตั๋วแบบหมู่คณะ ระบบจะทำการ Random ไม่สามารถเลือกที่นั่งได้
  ท่านอาจจะไม่ได้นั่งติดกัน แต่สามารถแจ้งความต้องการต่อหน้าเคาน์เตอร์สายการบินเท่านั้น

****

<u>ข้อกำหนดเพิ่มเติมเกี่ยวกับการเดินทางสำหรับเด็กอายุต่ำกว่า 16 ปี</u>

ผู้โดยสารที่มีอายุต่ำกว่า 16 ปีจะต้องเดินทางพร้อมกับบิดามารดาหรือผู้ปกครองโดยชอบด้วยกฎหมาย หากเดินทางเพียงลำพัง จะต้องมีหนังสือยินยอมพร้อมสำเนาบัตรประชาชนของบิดามารดาหรือผู้ปกครองที่ลงนามรับรองความถูกต้อง หากมีการสุ่มตรวจและไม่สามารถแสดงหลักฐานดังกล่าวได้ สายการบินมีสิทธิปฏิเสธการเช็คอินและดำเนินการตรวจสอบเพิ่มเติมและผู้โดยสารจะต้องรับผิดชอบต่อผลที่เกิดขึ้นเองแต่เพียงผู้เดียว

สำคัญมาก !!!

หนังสือเดินทาง (PASSPORT) ต้องมีอายุการใช้งานอย่างน้อย 6 เดือน

บริษัทฯไม่รับผิดชอบหากหนังสือเดินทางของท่านเหลือไม่ถึง

และไม่สามารถเดินทางออกนอกประเทศได้

<u>หากท่านไม่ได้ถือหนังสือเดินทางประเทศไทย</u>

<u>โปรดสอบถาม เงื่อนไขการเดินทาง และ เงื่อนไขวีซ่า</u>