

LETAGO 

Travel & Tours

TAT License No. 11/06045

Tel: 085-4063944 / Fax: 034-471823

letagotravel@gmail.com

Line ID: @letagotravel

<http://www.letago.com>

TPE06

Exclusive in Taiwan

7วัน
5คืน



พักหรู 5 ดาว พร้อมแช่น้ำแร่ส่วนตัวในห้องพัก
เที่ยวสุดคุ้ม ครบ 3 อุทยานไต้หวัน

เดินทาง กุมภาพันธ์ - กันยายน 2561

ราคาเริ่มต้น

21,777

วัดพระดังซิมจิ้ง - วัดเหวินหฺวู่ - อุทยานอาลีซาน
ถนนโบราณจิวเฟิ่น - อุทยานแห่งชาติเย่หลิว - ตึกไทเป 101
อุทยานแห่งชาติทาโรโกะ-ซี้อหลินไนกั่มาร์เก็ต - ตลาดซีเหมินตรง

นั่งรถไฟโบราณ...ชมความงาม!!
"บองดอกซากุระ"
อุทยานอาลีซาน

มือพิเศษ!! บุฟเฟ่ต์ชาบูไต้หวัน,
เสี่ยวหลงเปา, พระกระโดดกำแพง



วันที่หนึ่ง กรุงเทพฯ – สนามบินดอนเมือง

23.00 น. นัดหมายคณะพร้อมกัน ณ **ท่าอากาศยานดอนเมือง** ชั้น 3 แถว 6 สายการบินนกสก็๊ต ซึ่งจะมีเจ้าหน้าที่คอยต้อนรับ และบริการช่วยเหลือเรื่องของกระเป๋าเดินทาง พร้อมทั้งเช็คอินรับบัตรที่นั่งบนเครื่องบิน

(หรือนัดหมายเวลา 22.00 น. สำหรับวันที่ไฟล์ทบินเวลา 01.00 น.)

**วันที่สอง สนามบินนานาชาติเถาหยวน – วัดจงไถซานซือ – ล่องเรือทะเลสาบสุริยัน จันทรา
วัดเหวินหู่ – เมืองเจียอี้**

02.15 น. เhierฟ้าสู่ประเทศไต้หวันโดย **สายการบินนกสก็๊ต** เที่ยวบินที่ **XW182 (ไม่มีบริการอาหารบนเครื่อง) (ใช้ระยะเวลาบิน 4 ชั่วโมงโดยประมาณ)**

07.05 น. เดินทางถึง **สนามบินนานาชาติเถาหยวน** ณ ประเทศไต้หวัน หลังจากผ่านขั้นตอนของด่านศุลกากร พร้อมรับกระเป๋าสัมภาระแล้วนั้น

(สายการบินนกสก็๊ตจะมีการปรับเปลี่ยนเวลาการเดินทาง ตามตารางของสายการบิน ดังนั้น โปรดตรวจสอบรายละเอียดวันเดินทางของท่านกับเจ้าหน้าที่อีกครั้ง)

นำคณะเดินทางสู่ **เมืองหนานโถว** โดยรถโค้ชปรับอากาศ ซึ่ง เมืองหนานโถว ถือได้ว่าเป็นมณฑลที่ใหญ่ที่สุดของประเทศไต้หวัน และได้รับการตั้งชื่อเล่นว่า MOTHER EARTH OF TAIWAN (แผ่นดินแม่แห่งไต้หวัน)

เช้า บริการอาหารเช้า ด้วยเมนูแซนวิช และน้ำผลไม้

จากนั้นนำทุกท่านเที่ยวชม **วัดจงไถซานซือ** ซึ่งถือว่าเป็นวัดที่ใหญ่ที่สุดในโลก โดยมีงบประมาณในการสร้างกว่าหมื่นล้านบาท ซึ่งมีความสูง 150 เมตร โดยที่วัดแห่งนี้ได้ถูกออกแบบโดยวิศวกรคนเดียวกันกับที่เป็นคนออกแบบตึกไทเป 101 ซึ่งสามารถออกแบบโครงสร้างออกมาได้อย่างแข็งแกร่งมาก นอกจากนี้ยังมีเหตุการณ์สำคัญเกิดขึ้นที่ทำให้วัดแห่งนี้มีชื่อเสียงโด่งดังนั่นคือ ในปี ค.ศ. 1999 ได้เกิดเหตุการณ์แผ่นดินไหวอย่างรุนแรงที่เมืองหนานโถว ทำให้พสุธาแยก และเกิดธรณีสูบกินหมู่บ้านหายไป ยกเว้น วัดจงไถซานซือที่ยึดหยัด และไม่ได้รับผลกระทบใดๆทั้งสิ้น ทำให้วัดแห่งนี้สร้างความศรัทธาให้กับชาวไต้หวันเป็นอย่างมาก อีกทั้งวัดจงไถซานซือยังมีห้องเรียนกว่า 1,000 ห้อง เพื่อให้พระสงฆ์ได้ศึกษาพระธรรม ทั้งนี้พาทุกท่านสักการะสิ่งศักดิ์สิทธิ์ที่อยู่ภายในวัด

เที่ยง บริการอาหารกลางวัน ณ ภัตตาคาร พิเศษ!! บริการท่านด้วยเมนูชาบูไต้หวัน(บุฟเฟต์)

บ่าย นำทุกท่านลงเรือสำหรับคณะเพื่อ **ล่องทะเลสาบสุริยัน จันทรา** ซึ่งเป็นอีกหนึ่งสถานที่ท่องเที่ยวที่โด่งดัง และเป็นที่ยอดนิยมในหมู่นักท่องเที่ยว อีกแห่งของชาวไต้หวัน โดยบริเวณ

รอบๆ ทะเลสาบแห่งนี้มีจุดท่องเที่ยวที่สำคัญมากมาย และทะเลสาบแห่งนี้ยังมีความยาวถึง 33 กิโลเมตร จากนั้นนำท่านล่องเรือชมบรรยากาศและชมเกาะที่เล็กที่สุดในโลก ณ ทะเลสาบแห่งนี้ อีกทั้งนำคณะนมัสการพระอัฐิของพระถังซำจั๋งที่ **วัดพระถังซำจั๋ง** ที่อันเชิญมาจากชมพูทวีป รวมถึงของกินที่พลาดไม่ได้เมื่อใครได้มาเยือนยังทะเลสาบสุรียัน จันทรา นั่นคือ **ไข่ต้มใบชา** ซึ่งถือเป็นของกิน หรือของทานเล่นที่เป็นที่นิยมในหมู่นักท่องเที่ยวที่มาเยือนยังทะเลสาบสุรียัน จันทรา ถือได้ว่าไม่ว่าใครก็ต้องลิ้มลอง

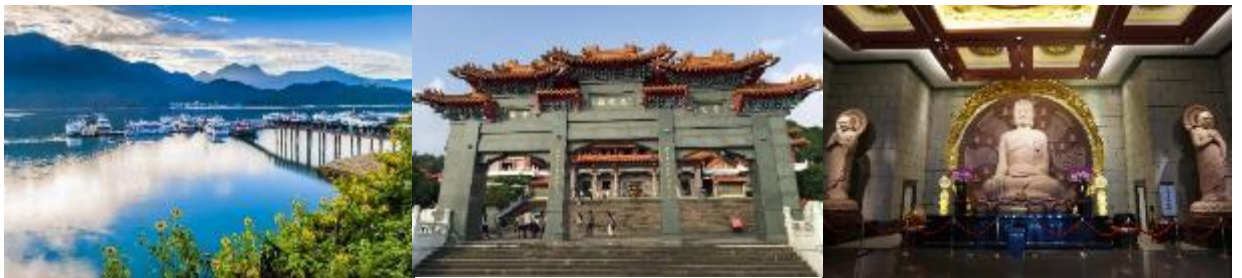

จากนั้นนำทุกท่านสักการะบูชาสิ่งศักดิ์สิทธิ์ ณ **วัดเหว่หนู่** เพื่อสักการะศาสตาของจื่อเทพเจ้าแห่งปัญญา เทพกวนอู และเทพเจ้าแห่งความซื่อสัตย์ รวมถึงสิ่งโศกโศก 2 ตัว ที่ตั้งอยู่ด้านหน้าของวัด ซึ่งมีมูลค่าตัวละ 1 ล้านเหรียญไต้หวัน หลังจากนั้นนำคณะเดินทางสู่ **เมืองเจียอี้** เพื่อพักผ่อนเตรียมเดินทางสู่อุทยานอาลีซานในวันรุ่งขึ้น

ค่ำ บริการอาหารค่ำ ณ **ภัตตาคาร เมนูอาหารจีนท้องถิ่น**

พักที่ **SANKAI KAN HOTEL หรือระดับเทียบเท่า**

วันที่สาม **ร้านชาไต้หวัน – อุทยานแห่งชาติอาลีซาน – เมืองไจง**

เช้า **บริการอาหารเช้า ณ ห้องอาหารของโรงแรม**

นำคณะเดินทางสู่ **อุทยานฯ อาลีซาน** ระหว่างทางท่านจะได้ชมวิวไร่ชาอาลีซานที่มีชื่อเสียง สลับกับภูเขาน้อยใหญ่อันสวยงาม จากนั้นพาท่านแวะชิมชาอาลีซานที่ **ร้านใบชา** ชาที่ขึ้นชื่อที่สุดของไต้หวัน มีรสชาดีหอม มีสรรพคุณช่วยละลายไขมัน ปกป้องหัวใจอาลีซานในระดับความสูงเป็นพันเมตรจากระดับน้ำทะเล และเป็นของฝากที่คนไทยนิยมซื้อกลับเป็นของฝาก จากนั้นเดินทางต่อสู่อุทยานแห่งชาติอาลีซาน

เที่ยง **บริการอาหารกลางวัน ภายในอุทยานฯ อาลีซาน**



หลังอาหารกลางวันนำท่านชมจุดท่องเที่ยวสำคัญต่างๆภายในอุทยานฯ อาลีซาน ซึ่งเป็น
 อุทยานที่มีความสวยงาม และมีชื่อเสียงที่สุดของไต้หวัน **อุทยานฯ อาลีซาน** เป็นอุทยานที่มี
 สวยงาม มีความสมบูรณ์ของธรรมชาติอยู่มาก และมีชื่อเสียงที่สุดของไต้หวัน ให้ท่านเดินชม
 ตีมน้ำกับธรรมชาติของป่าศักดิ์สิทธิ์อาลีซานโดยตลอดเส้นทางท่านจะได้สัมผัสกับกับต้นสน
 สูงชัน อายุกว่า 1,000ปี ซากต้นไม้โบราณรูปร่างแปลกตา และต้นไม้หนานาพันธุ์ และในช่วง
 ฤดูใบไม้ผลิ เดือน 3 และเดือน 4 ท่านจะได้พบสีชมพูของดอกซากุระที่จะบานสะพรั่งพร้อม
 กับพรรณไม้อีกนานาชนิด จากนั้นนำท่าน **นั่งรถไฟโบราณ** กลับลงสู่สถานีรถไฟ และน
 เดินทางมุ่งหน้าสู่ **เมืองไถจง** เมืองที่ใหญ่เป็นอันดับ3 ของไต้หวันเป็นเมืองที่เป็นศูนย์กลาง
 ทางด้านการศึกษา เศรษฐกิจและวัฒนธรรมตามพุทธศาสนา

ค่ำ **บริการอาหารค่ำ ณ ภัตตาคาร เมนูอาหารจีนท้องถิ่น**
พักที่ **SUN HOT SPRING & RESORT ระดับ 5 ดาว หรือระดับเทียบเท่า**
 จากนั้นให้ท่านได้ผ่อนคลายกับการแช่น้ำแร่ธรรมชาติ แบบส่วนตัวในห้องพัก ซึ่งการ
 แช่น้ำแร่เชื่อว่าถ้าได้แช่น้ำแร่แล้ว จะทำให้ผิวพรรณสวยงามและช่วยให้ระบบ
 หมุนเวียนโลหิตดีขึ้น

วันที่สี่ **ไทเป - ร้านสร้อยสุขภาพ - ร้านพายส์บะรด - ถ่ายรูปคู่ตึกไทเป 101 -**
พิพิธภัณฑ์พระราชวังแห่งชาติกู้กง - ช็อปปิ้งในท่ามาร์เก็ต

เช้า **บริการอาหารเช้า ณ ห้องอาหารของโรงแรม**
 นำท่านเดินทางสู่ **กรุงไทเป** เมืองหลวงประเทศไต้หวันเป็นศูนย์รวมทางด้านต่างๆของไต้หวัน ทั้ง
 การศึกษา การค้า อุตสาหกรรม เทคโนโลยี และวัฒนธรรม ไทเปอยู่ตอนเหนือของประเทศ มี
 ประชากรประมาณ 3 ล้านคน พาท่านแวะชมศูนย์ **สร้อยสุขภาพ(เจอมาเนี่ยม)** ที่เป็น
 เครื่องประดับเพื่อสุขภาพ มีทั้งแบบสร้อยข้อมือ และสร้อยคอ มีคุณสมบัติในการป้องกันรังสี
 ช่วยการไหลเวียนของเลือดในร่างกายคนเรา รวมทั้งมีชมหยกไต้หวัน และปะการังแดง
 เครื่องประดับล้ำค่าของชาวไต้หวันตั้งแต่โบราณ ...นำท่านเลือกซื้อของฝาก **ขนมพาย**
ส์บะรด ขนมยอดนิยมของไต้หวัน (ขนมพายส์บะรด, ป๊อปคอร์น, เห็ดทอด เป็นต้น)

เที่ยง **บริการอาหารกลางวัน ณ ภัตตาคาร พิเศษ!! บริการท่านด้วย เมนูเสี่ยวหลงเปา**

นำท่านเก็บภาพประทับใจกับ **ตึกไทเป101** ตึกที่มีความสูงเป็นอันดับ 5 ของโลกในปัจจุบัน (อันดับในปี 2016) ซึ่งมีความสูงถึง 508 เมตร จากนั้นเข้าชม **พิพิธภัณฑ์พระราชวังแห่งชาติกู้กง** เป็นพิพิธภัณฑ์ที่เก็บวัตถุและผลงานทางศิลปะของจีนโบราณ ที่มีประวัติยาวนานกว่า 5,000 ปี เป็นหนึ่งในพิพิธภัณฑ์ที่ใหญ่ที่สุดในโลก ซึ่งของล้ำค่าทางประวัติศาสตร์มีอยู่ที่นี้จำนวนมากกว่า 620,000 ชิ้นจากทุกราชวงศ์ของจีน จนต้องหมุนเวียนออกมาจัดให้ชม (ซึ่งหนึ่งชุด 5,000 ชิ้น) จะหมุนเวียนทุก 3 เดือน ไม่ว่าจะ



เป็นภาพวาดเครื่องปั้นดินเผา เครื่องทองสำริดต่างๆ เหมาะมากกับท่านที่ชอบโบราณวัตถุและงานศิลปะ ไม่ว่าจะเป็เครื่องถมของจีนหรือ Cloisonné หรือการลงยาทองแบบอิสลามิก ที่เป็นเทคนิคที่แวดวงโลก อัญมณี หินมาสนใจมากขึ้น ซึ่งสามารถเรียกความสนใจ จากดีไซน์เนอร์ยุคใหม่ได้ไม่น้อยทีเดียว อีกทั้งยังมีห้องแสดงหยกที่ล้ำค่าโดยเฉพาะ **หยกแกะสลักเป็นรูปผักกาดขาวที่มีตักแตงเกาะอยู่** ที่ได้รับการจัดอันดับ ในความงดงามวิจิตรเป็นอันดับ 1 ของโลก **หยกหมูสามชั้น** “งาช้างแกะสลัก 17 ชั้น” ที่มีชื่อเสียง **แม่แต่ตราลัญจกร ของจักรพรรดิเฉียนหลงที่ยิ่งใหญ่** ก็อยู่ที่พิพิธภัณฑ์แห่งนี้ จากนั้นนำท่านสนุกสนานกับการช้อปปิ้งในย่าน **ชื้อหลินไนท์มาร์เก็ต** เป็นตลาดกลางคืนที่ถือว่าใหญ่ที่สุดในกรุงไทเป และมีชื่อเสียงโด่งดังอีกด้วย โดยตลาดแห่งนี้ท่านสามารถเลือกซื้อของกิน ของฝาก เสื้อผ้า รองเท้า เครื่องสำอางค์ กระเป๋า หรืออื่นๆ อีกมากมาย ด้วยความที่ตลาดแห่งนี้เดินทางสะดวก อยู่ใกล้รถไฟฟ้า MRT ภายในตลาดมีโซนอาหารของกินหลากหลายมากมาย อยู่บริเวณชั้นใต้ดิน หรือเรียกว่า SHILIN NIGHT MARKET FOOD COURT และของที่ทุกท่านไม่ควรพลาดยังที่แห่งนี้เมื่อมาเยือน ได้แก่ ไก่ทอดยักษ์ HOT-STAR ซึ่งที่ไต้หวันราคาถูกกว่าที่ขายในไทยบ้านเราอีกด้วย อีกทั้งยังถือได้ว่าเป็นต้นกำเนิดของไก่ทอดยักษ์เลยก็ว่าได้ นอกจากนี้ยังมีชานมไข่มุก เต้าหู้เหม็น หรือพวกของทอดต่างๆ

คำ **อิสระอาหารค่ำตามอัธยาศัย ณ ตลาดชื้อหลินไนท์มาร์เก็ต**

พักที่ **FUHSIN HOTEL ระดับ 4 ดาว หรือระดับเทียบเท่า**

วันที่ห้า **ฮัวเหลียน - อุทยานแห่งชาติทาโรโกะ - ร้านหยก**

เช้า **บริการอาหารเช้า ณ ห้องอาหารของโรงแรม**

จากนั้นออกเดินทางมุ่งหน้าสู่ เมือง **ฮัวเหลียน** (โดยนั่งรถไฟไป-กลับจากกรุงไทเปไปสู่เมืองฮัวเหลียน) คือมณฑลที่ใหญ่ที่สุดในไต้หวัน ตั้งอยู่บนภูเขาฝั่งทะเลตะวันออกของไต้หวัน เป็นจุดเริ่มต้นของทางรถไฟสายฮัวเหลียน-TAITUNG มณฑลฮัวเหลียนมีชื่อเสียงมากในเรื่องการท่องเที่ยว มีจุดท่องเที่ยวหลักๆ ได้แก่ อุทยานแห่งชาติไทโรโกะ และ อุทยานแห่งชาติ YUSHAN และในบริเวณรอบๆชายฝั่งเป็นพื้นที่ที่เหมาะสมสำหรับการปั่นจักรยาน

เที่ยง
บ่าย

บริการอาหารกลางวัน ณ ภัตตาคาร เมนูอาหารจีนท้องถิ่น

นำท่านสู่ “ **อุทยานแห่งชาติไท่หลู่เก้อ** ” **อุทยานธรรมชาติ ทาโรโกะ(อุทยานแห่งชาติใหญ่เป็นอันดับ 2 ของไต้หวัน)** นอกจากจะเป็นอุทยานที่มีทัศนียภาพ

ของหุบเขาและเทือกเขาสลับซับซ้อนสวยงาม แล้ว ยังมีวัฒนธรรมประเพณีที่มีเอกลักษณ์เฉพาะตัวเป็นสิ่งดึงดูดใจนักท่องเที่ยวเช่นกัน เส้นทางจากเทียนเสียง จนถึงทาโรโกะถือเป็นเส้นทางประวัติศาสตร์เลาะเลียบริมหน้าผาของหุบเขาหินอ่อนไปตลอดแนว จุด ชม วิถีที่น่าประทับใจในอุทยานฯ ได้แก่ ถ้ำนกนางแอ่น และอุโมงค์เก้าโค้ง บนเส้นทางคดเคี้ยวผ่านหุบเขาและ หน้าผาที่เกิดขึ้นโดยธรรมชาติซึ่งเป็นทางหลวงที่มีชื่อเสียงแห่งหนึ่งของเกาะไต้หวัน และแวะชมน้ำตก ฉางซุนอนุสรณ์สถานฉางซุน จุดชมวิวยิ่งอีกแห่งหนึ่งที่มี ทัศนียภาพของหุบเขาสลับซับซ้อนสวยงามตัวอาคาร เป็นสถาปัตยกรรม จีน ด้านข้างมีน้ำตก ไหลจากยอดเขาสูงลงสู่ลำธารสี่ฤดูและอีกที่คือ ปากถ้ำนกนางแอ่น โดยถ้ำนี้เกิดจากการเคลื่อนตัวของเปลือกโลกและการไหล ผ่านกัดเซาะของลำธารสี่ฤดูทำให้นก นางแอ่น กลายเป็นแหล่งท่องเที่ยวที่มีทัศนียภาพแปลก ตาด้วยถ้ำน้อยใหญ่เรียงรายบนหน้าผาสูง อุโมงค์ 9 โค้ง เป็นอุโมงค์ที่อยู่บนถนนเหิงกว้างวง ลู่หรือทางหลวงสายยุทธศาสตร์ที่ตัดผ่าน หุบเขาหินอ่อน จากด้าน ตะวันออกไปทางทิศ ตะวันตกเดิมเป็นถนนสายเก่าสำหรับคมนาคม ปัจจุบัน เปิดเป็นเส้นทางเดินชมวิว ทิวทัศน์ เลียบริมหุบเขาให้นักท่องเที่ยวสามารถเยี่ยมชม ความงามของธรรมชาติอย่างใกล้ชิด นำท่านช้อปปิ้งที่ตลาดชายหยก ณ **ร้านหยก**ชื่อดังในไต้หวัน เพื่อให้ท่านได้เลือกซื้อหนึ่งในของฝากจากไต้หวัน



ค่ำ
พักที่

บริการอาหารค่ำ ณ ภัตตาคาร เมนูอาหารจีนท้องถิ่น

CHATEAU DE CHINE HUALIEN ระดับ 5 ดาว หรือระดับเทียบเท่า

วันที่หก ถนนโบราณจิวเฟิ่น – อุทยานเย่หลิว – **COSMETIC SHOP** – **อนุสรณ์สถานเจียงไคเช็ค**
– ย่านซีเหมินติง

เช้า **บริการอาหารเช้า ณ ห้องอาหารของโรงแรม**

จากนั้นนำท่านเดินทางสู่ **หมู่บ้านโบราณจิวเฟิ่น** ที่ตั้งอยู่บริเวณไหล่เขาในเมือง จีหลง จิวเฟิ่น ปัจจุบันเป็นสถานที่ท่องเที่ยวที่เป็นถนนคนเดินเก่าแก่ที่มีชื่อเสียงในไต้หวัน เพลิดเพลินกับบรรยากาศแบบดั้งเดิมของร้านค้า ร้านอาหารของชาวไต้หวันในอดีต

เที่ยง **บริการอาหารค่ำ ณ ภัตตาคาร พิเศษ!! บริการท่านด้วย เมนูซีฟู้ดแบบไต้หวัน**

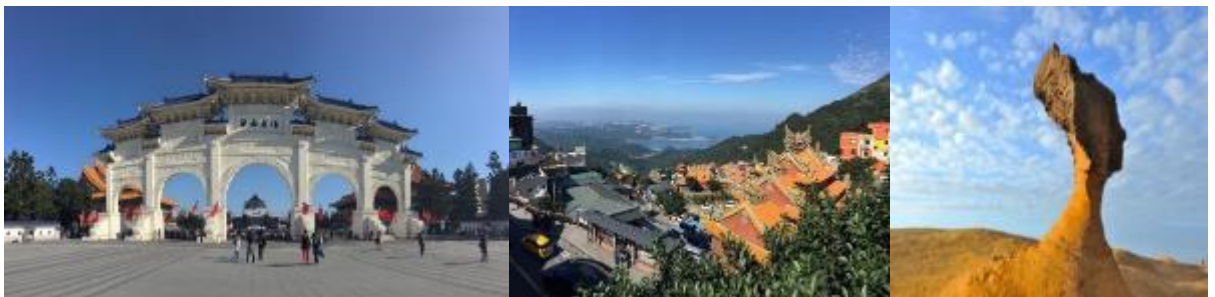

บ่าย นำท่านเที่ยวชม **อุทยานแห่งชาติ เย่หลิว** อุทยานแห่งนี้ตั้งอยู่ทางส่วนเหนือสุดของเกาะไต้หวัน มีลักษณะพื้นที่เป็นแหลมยื่นไปในทะเล การเซาะกร่อนของน้ำทะเลและลม ทะเล ทำให้เกิดโขดหินงอกเป็นรูปร่าง ลักษณะต่างๆ น่าตื่นตาที่เดียว โดยเฉพาะหินรูปพระเศียรราชินี ซึ่งมีชื่อเสียงโด่งดังไปทั่วโลก แวะร้าน **COSMETIC** ที่มีเครื่องสำอางค์รวมถึงพวกยา / น้ำมัน / ยานวดที่ขึ้นชื่อของไต้หวันให้ทุกท่านได้เลือกซื้อพกกันอย่างเต็มที่ จากนั้นนำท่านชม **อนุสรณ์สถานเจียงไคเช็ค** ที่สร้างขึ้นเพื่อรำลึกถึงอดีตประธานาธิบดีเจียงไคเช็ค ซึ่งใช้เวลาในการสร้างถึง 3 ปี สร้างแล้วเสร็จในปี พ.ศ. 2523 มีพื้นที่ประมาณ 205 แสนตารางเมตร ท่านสามารถชมชีวประวัติและรูปภาพประวัติศาสตร์สำคัญที่หาดูได้ยากภายในอนุสรณ์สถาน โดยภายในจะมีรูปปั้นทำจากทองสัมฤทธิ์ประธานาธิบดีเจียงไคเช็คในท่าหนึ่งขนาดใหญ่ที่มีใบหน้ายิ้มแย้ม และจะมีทหารยามยืนเฝ้าอยู่ 2 นายตลอดเวลา และที่กำแพงด้านในหลังจะมีข้อความปรัชญาทางการเมืองการปกครองของท่านอยู่ 3 คำ คือ จริยธรรม ประชาธิปไตย และวิทยาศาสตร์ โชนที่ชั้นล่างของอนุสรณ์สถานจะเป็นห้องจัดแสดงประวัติของอดีตประธานาธิบดีเจียงไคเช็ค อีกทั้งยังมีการจัดโชว์สิ่งของเครื่องใช้ รวมถึงภาพถ่าย และอีกหนึ่งพิเศษหากใครได้มาเยี่ยมที่แห่งนี้คือ พิธีเปลี่ยนเวรทหาร ซึ่งจะมีทุกๆต้นชั่วโมง ตั้งแต่เวลา 10:00-16:00 ของทุกวัน จากนั้นนำท่านเดินทางสู่ **ซีเหมินติงไนท์มาร์เก็ต** ตั้งอยู่ในเมืองไทเป ที่แห่งนี้เปรียบเสมือน สยามแสควร์ในกรุงเทพฯ เป็นแหล่งรวมแฟชั่นที่ทันสมัยของวัยรุ่นในไต้หวัน ภายในตลาดมีของมากมาย โดยเฉพาะสินค้าแฟชั่น เสื้อผ้า รองเท้า กระเป๋า เครื่องสำอางค์ หรือของ ก๊ิฟช้อปมากมายที่มีให้อัปเดตแฟชั่นเรื่อยๆ ไม่ว่าจะ

จะเป็นของที่มีแบรนด์ หรือไม่มีแบรนด์ อีกทั้งสินค้ามีแบรนด์ของที่นี้ยังถือได้ว่ามีราคาที่ถูก
 เหมาะสำหรับนักท่องเที่ยวมากมายให้ได้มาซื้อปิ้งกันอย่างจุใจ

ค่า **อิสระมื้ออาหารค่า ณ ตลาดซีเหมินติง** ให้ท่านได้เลือกรับประทานตามอัธยาศัย

พักที่ **FUHSIN HOTEL ระดับ 4 ดาว หรือระดับเทียบเท่า**

วันที่เจ็ด **สนามบินเถาหยวน – กรุงเทพฯ (สนามบินดอนเมือง)**

เข้า **บริการอาหารเช้า แบบกล่อง (แซนวิช+น้ำผลไม้)**

06.20 น. เหนือฟ้าสู่ กรุงเทพฯ โดย **สายการบินนกสก็๊ต** เที่ยวบินที่ **XW181 (ไม่มีบริการ อาหารบนเครื่องบิน) (ใช้ระยะเวลาบิน 4 ชั่วโมงโดยประมาณ)**

05.10 น. เดินทางถึง **ท่าอากาศยานดอนเมือง กรุงเทพฯ**

(สายการบินนกสก็๊ตจะมีการปรับเปลี่ยนเวลาการเดินทาง ตามตารางของสายการบิน ดังนั้น โปรดตรวจสอบรายละเอียดวันเดินทางของท่านกับเจ้าหน้าที่อีกครั้ง)

**** หากท่านที่ต้องออกตัวภายใน (เครื่องบิน, รถทัวร์, รถไฟ) กรุณาสอบถามที่เจ้าหน้าที่ทุกครั้งก่อนทำการออกตัว เนื่องจากสายการบินอาจมีการปรับเปลี่ยนไฟล์ท หรือ เวลาบิน โดยไม่ได้แจ้งให้ทราบล่วงหน้า ****

***** ขอขอบคุณทุกท่านที่ใช้บริการ *****

อัตราค่าบริการ

กำหนดการเดินทาง	รายละเอียดเที่ยวบิน	ผู้ใหญ่และเด็ก ห้องละ 2-3 ท่าน	พักเดี่ยว เพิ่ม	ราคาทัวร์ ไม่รวมตัว เครื่องบิน
23 ก.พ. – 01 มี.ค.2561	ขาไป XW182 (01.00 – 05.10) ขากลับ XW181 (09.40 – 12.40)	24,777	8,000	15,900
24 ก.พ. – 02 มี.ค. 2561	ขาไป XW182 (02.25 – 07.05) ขากลับ XW181 (09.40 – 12.40)	24,777	8,000	15,900
02 – 08 มีนาคม 2561	ขาไป XW182 (01.00 – 05.10) ขากลับ XW181 (09.40 – 12.40)	23,777	7,000	14,900
03 – 09 มีนาคม 2561	ขาไป XW182 (02.25 – 07.05) ขากลับ XW181 (09.40 – 12.40)	22,777	7,000	14,900
09 – 15 มีนาคม 2561	ขาไป XW182 (01.00 – 05.10) ขากลับ XW181 (09.40 – 12.40)	22,777	7,000	14,900
10 – 16 มีนาคม 2561	ขาไป XW182 (02.25 – 07.05) ขากลับ XW181 (09.40 – 12.40)	22,777	7,000	14,900

17 - 23 มีนาคม 2561	ขาไป XW182 (02.25 - 07.05) ขากลับ XW181 (09.40 - 12.15)	22,777	7,000	14,900
24 - 30 มีนาคม 2561	ขาไป XW182 (02.15 - 07.05) ขากลับ XW181 (06.20 - 09.20)	22,777	7,000	14,900
31 มี.ค. - 06 เม.ย. 2561	ขาไป XW182 (02.15 - 07.05) ขากลับ XW181 (06.20 - 09.20)	23,777	8,000	14,900
14 - 20 เมษายน 2561	ขาไป XW182 (02.15 - 07.05) ขากลับ XW181 (06.20 - 09.20)	27,777	9,000	17,900
21 - 27 เมษายน 2561	ขาไป XW182 (02.15 - 07.05) ขากลับ XW181 (06.20 - 09.20)	22,777	7,000	14,900
28 เม.ย. - 04 พ.ค. 2561	ขาไป XW182 (02.15 - 07.05) ขากลับ XW181 (06.20 - 09.20)	23,777	8,000	14,900
05 - 11 พฤษภาคม 2561	ขาไป XW182 (02.15 - 07.05) ขากลับ XW181 (06.20 - 09.20)	21,777	7,000	13,900
12 - 18 พฤษภาคม 2561	ขาไป XW182 (02.15 - 07.05) ขากลับ XW181 (06.20 - 09.20)	22,777	7,000	13,900
19 - 25 พฤษภาคม 2561	ขาไป XW182 (02.15 - 07.05) ขากลับ XW181 (06.20 - 09.20)	21,777	7,000	13,900
26 พ.ค. - 01 มิ.ย. 2561	ขาไป XW182 (02.15 - 07.05) ขากลับ XW181 (06.20 - 09.20)	22,777	7,000	13,900
02 - 08 มิถุนายน 2561	ขาไป XW182 (02.15 - 07.05) ขากลับ XW181 (06.20 - 09.20)	21,777	7,000	13,900
09 - 15 มิถุนายน 2561	ขาไป XW182 (02.15 - 07.05) ขากลับ XW181 (06.20 - 09.20)	21,777	7,000	13,900
16 - 22 มิถุนายน 2561	ขาไป XW182 (02.15 - 07.05) ขากลับ XW181 (06.20 - 09.20)	21,777	7,000	13,900
23 - 29 มิถุนายน 2561	ขาไป XW182 (02.15 - 07.05) ขากลับ XW181 (06.20 - 09.20)	21,777	7,000	13,900
30 มิ.ย. - 06 ก.ค. 2561	ขาไป XW182 (02.15 - 07.05) ขากลับ XW181 (06.20 - 09.20)	21,777	7,000	13,900
07 - 13 กรกฎาคม 2561	ขาไป XW182 (02.15 - 07.05) ขากลับ XW181 (06.20 - 09.20)	21,777	7,000	13,900
14 - 20 กรกฎาคม 2561	ขาไป XW182 (02.15 - 07.05) ขากลับ XW181 (06.20 - 09.20)	21,777	7,000	13,900
21 - 27 กรกฎาคม 2561	ขาไป XW182 (02.15 - 07.05) ขากลับ XW181 (06.20 - 09.20)	23,777	8,000	14,900
28 ก.ค. - 03 ส.ค. 2561	ขาไป XW182 (02.15 - 07.05) ขากลับ XW181 (06.20 - 09.20)	22,777	7,000	13,900
04 - 10 สิงหาคม 2561	ขาไป XW182 (02.15 - 07.05)	21,777	7,000	13,900

	ขากลับ XW181 (06.20 - 09.20)			
11 - 17 สิงหาคม 2561	ขาไป XW182 (02.15 - 07.05) ขากลับ XW181 (06.20 - 09.20)	23,777	8,000	14,900
18 - 24 สิงหาคม 2561	ขาไป XW182 (02.15 - 07.05) ขากลับ XW181 (06.20 - 09.20)	21,777	7,000	13,900
25 - 31 สิงหาคม 2561	ขาไป XW182 (02.15 - 07.05) ขากลับ XW181 (06.20 - 09.20)	21,777	7,000	13,900
01 - 07 กันยายน 2561	ขาไป XW182 (02.15 - 07.05) ขากลับ XW181 (06.20 - 09.20)	21,777	7,000	13,900
08 - 14 กันยายน 2561	ขาไป XW182 (02.15 - 07.05) ขากลับ XW181 (06.20 - 09.20)	21,777	7,000	13,900
15 - 21 กันยายน 2561	ขาไป XW182 (02.15 - 07.05) ขากลับ XW181 (06.20 - 09.20)	21,777	7,000	13,900
22 - 28 กันยายน 2561	ขาไป XW182 (02.15 - 07.05) ขากลับ XW181 (06.20 - 09.20)	21,777	7,000	13,900
29 ก.ย. - 05 ต.ค. 2561	ขาไป XW182 (02.15 - 07.05) ขากลับ XW181 (06.20 - 09.20)	22,777	7,000	13,900

**** ราคาเด็กอายุไม่เกิน 2 ปี 5,900 บาท ****

***** ค่าบริการข้างต้น ยังไม่รวมค่าทิปคนขับรถ มัคคุเทศก์ท้องถิ่นและหัวหน้าทัวร์**

ท่านละ 1,200 NTD /ทริป/ต่อท่าน***

หมายเหตุ : ตามนโยบายของรัฐบาลไต้หวันร่วมกับการท่องเที่ยวแห่งเมืองจีนเพื่อโปรโมทสินค้าพื้นเมือง ในนามของร้านรัฐบาล คือ ใบชา, เจอมาเนี่ยม, ปะการังสีแดง ซึ่งจำเป็นต้องระบุไว้ในโปรแกรมทัวร์ เพราะมีผลกับราคาทัวร์ ทางบริษัทฯ จึงอยากเรียนชี้แจงลูกค้าทุกท่านว่า ร้านรัฐบาลทุกร้านจำเป็นต้องรบกวนทุกท่านแวะชม ช้อหรือไม่ซื้อขึ้นอยู่กับความพอใจของลูกค้าเป็นหลัก ไม่มีการบังคับใดๆ ทั้งสิ้น และถ้าหากลูกค้าไม่มีความประสงค์จะเข้าร้านรัฐบาลทุกเมือง หรือหากท่านต้องการแยกตัวออกจากคณะ ทางบริษัทฯ ขอสงวนสิทธิ์ในการเรียกเก็บค่าใช้จ่ายที่เกิดขึ้นจากท่านเป็นจำนวนเงิน 5,200 NT /ท่าน

****โรงแรมที่พัก และโปรแกรมท่องเที่ยวอาจมีการสลับปรับเปลี่ยนขึ้นอยู่กับความเหมาะสม และคำนึงถึงผลประโยชน์และความปลอดภัยของลูกค้าเป็นหลัก****

****การเดินทางในแต่ละครั้งจะต้องมีผู้โดยสารจำนวน 15 ท่านขึ้นไป ถ้าผู้โดยสารไม่ครบจำนวนดังกล่าว บริษัท ขอสงวนสิทธิ์ในการเลื่อนการเดินทาง หรือเปลี่ยนแปลงราคา****

อัตราค่าบริการนี้รวม

- ค่าตัวเครื่องบินไป-กลับ พร้อมคณะ
- ค่าภาษีสนามบินทุกแห่งที่มี
- ค่าน้ำหนักกระเป๋าสัมภาระท่านละไม่เกิน 20 กก.
- ค่ารถรับ-ส่ง และนำเที่ยวตามรายการ
- ค่าที่พักตามที่ระบุในรายการ พักห้องละ 2 ท่านหรือ 3 ท่าน
- ค่าเข้าชมสถานที่ต่างๆ ตามรายการ
- ค่าอาหารตามมื้อที่ระบุในรายการ
- ค่าจ้างมัคคุเทศก์คอยบริการตลอดการเดินทาง
- ค่าประกันอุบัติเหตุระหว่างเดินทาง วงเงินท่านละ 1,000,000 บาท (เงื่อนไขตามกรมธรรม์)

อัตราค่าบริการนี้ไม่รวม

ค่าใช้จ่ายส่วนตัวนอกเหนือจากรายการที่ระบุ เช่น ค่าทำหนังสือเดินทาง ค่าโทรศัพท์ ค่าโทรศัพท์ทางไกล ค่าอินเทอร์เน็ต ค่าซักรีด มินิบาร์ในห้อง รวมถึงค่าอาหารและเครื่องดื่มที่สั่งเพิ่มนอกเหนือรายการ(กรุณาสอบถามจากหัวหน้าทัวร์ก่อนการใช้บริการ)

ค่าทิปคนขับรถ หัวหน้าทัวร์ และมีมัคคุเทศก์ท้องถิ่น ท่านละ 1,200 NTD/ทริป/ต่อท่าน

ค่าภาษีมูลค่าเพิ่ม 7% และภาษีหัก ณ ที่จ่าย 3%

เงื่อนไขการชำระค่าบริการ

1. นักท่องเที่ยวชำระเงินมัดจำเป็นเงินจำนวน **10,000** บาทต่อท่านเพื่อสำรองที่นั่งภายใน 1 วันทำการ
2. นักท่องเที่ยวชำระเงินค่าบริการส่วนที่เหลือทั้งหมดก่อนวันเดินทางอย่างน้อย 25 วัน กรณีนักท่องเที่ยวไม่ชำระเงิน หรือชำระเงินไม่ครบภายในกำหนด รวมถึงกรณีเช็คของท่านถูกปฏิเสธการจ่ายเงินไม่ว่ากรณีใดๆ ให้ถือว่านักท่องเที่ยวสละสิทธิการเดินทางในทัวร์นั้นๆ
3. การติดต่อใดๆ กับทางบริษัทเช่น แפקซ์ อีเมลล์ หรือจดหมายฯ ต้องทำในวันเวลาทำการของทางบริษัท ดังนี้ วันจันทร์ ถึงศุกร์ เวลา 9.00 น. – 18.00 น. และวันเสาร์ เวลา 9.00 น. – 11.00 น. นอกจากวันเวลาดังกล่าวและวันหยุดนักขัตฤกษ์ที่รัฐบาลประกาศในปีนั้นๆ ถือว่าเป็นวันหยุดทำการของทางบริษัท

เงื่อนไขการยกเลิกการเดินทาง

1. กรณีที่นักท่องเที่ยวต้องการขอยกเลิกการเดินทาง หรือเลื่อนการเดินทาง นักท่องเที่ยว (ผู้มีชื่อในเอกสารการจอง) จะต้องแฟกซ์ อีเมลล์ หรือเดินทางมาเซ็นเอกสารการยกเลิกที่บริษัทอย่างใดอย่างหนึ่ง เพื่อแจ้งยกเลิกการจองกับทางบริษัทเป็นลายลักษณ์อักษรทางบริษัทไม่รับยกเลิกการจองผ่านทางโทรศัพท์ไม่ว่ากรณีใดๆ
2. กรณีนักท่องเที่ยวต้องการขอรับเงินค่าบริการคืน นักท่องเที่ยว (ผู้มีชื่อในเอกสารการจอง) จะต้องแฟกซ์ อีเมลล์ หรือเดินทางมาเซ็นเอกสารการขอรับเงินคืนที่บริษัทอย่างใดอย่างหนึ่งเพื่อทำเรื่องขอรับเงินค่าบริการคืน โดยแนบหนังสือมอบอำนาจพร้อมหลักฐานประกอบการมอบอำนาจ หลักฐานการชำระเงินค่าบริการต่างๆ และหน้าสมุดบัญชีธนาคารที่ต้องการให้นำเงินเข้าให้ครบถ้วน โดยมีเงื่อนไขการคืนเงินค่าบริการดังนี้ (วันทำการนับวันจันทร์ถึงศุกร์)
 - 2.1 ยกเลิกก่อนวันเดินทางไม่น้อยกว่า 30 วันทำการ คืนเงินค่าบริการร้อยละ 100 ของค่าบริการที่ชำระแล้ว
 - 2.2 ยกเลิกก่อนวันเดินทางไม่น้อยกว่า 15 วันทำการ คืนเงินค่าบริการร้อยละ 50 ของค่าบริการที่ชำระแล้ว
 - 2.3 ยกเลิกก่อนวันเดินทางน้อยกว่า 15 วันทำการ ไม่คืนเงินค่าบริการที่ชำระแล้วทั้งหมด ทั้งนี้ทางบริษัทจะหักค่าใช้จ่ายที่ได้จ่ายจริงจากค่าบริการที่ชำระแล้วเนื่องในการเตรียมการจัดการนำเที่ยวให้แก่นักท่องเที่ยว เช่น การสำรองที่นั่งตัวเครื่องบิน การจองที่พัก ฯลฯ
3. การเดินทางที่ต้องการันตีมัดจำหรือซื้อขาดแบบมีเงื่อนไข หรือเที่ยวบินเหมาลำ Charter Flight หรือ Extra Flight กับสายการบิน หรือผ่านตัวแทนในประเทศหรือต่างประเทศ จะไม่มีการคืนเงินมัดจำหรือค่าบริการทั้งหมด
4. การติดต่อใดๆ กับทางบริษัทเช่น แฟกซ์ อีเมลล์ หรือจดหมายฯ ต้องทำในวันเวลาทำการของทางบริษัท ดังนี้ วันจันทร์ ถึงศุกร์ เวลา 9.00 น. – 18.00 น. และวันเสาร์ เวลา 9.00 น. – 11.00 น. นอกจากวันเวลาดังกล่าวและวันหยุดนักขัตฤกษ์ที่รัฐบาลประกาศในปีนั้นๆ ถือว่าเป็นวันหยุดทำการของทางบริษัท
5. ทางบริษัทขอสงวนสิทธิ์ในการยกเลิกการเดินทางกรณีมีนักท่องเที่ยวเดินทางไม่ถึง 15 คน

เงื่อนไขและข้อกำหนดอื่นๆ

1. ทัวร์นี้สำหรับผู้มีวัตถุประสงค์เพื่อการท่องเที่ยวเท่านั้น
2. ทัวร์นี้เป็นทัวร์แบบเหมา หากท่านไม่เข้าร่วมเดินทางหรือใช้บริการตามที่ระบุไว้ในรายการไม่ว่าบางส่วนหรือทั้งหมด หรือถูกปฏิเสธการเข้า-ออกเมืองด้วยเหตุผลใดๆ ทางบริษัทจะไม่คืนเงินค่าบริการไม่ว่าบางส่วนหรือทั้งหมดให้แก่ท่าน

3. ทางบริษัทขอสงวนสิทธิ์ในการยกเลิกการเดินทางในกรณีที่มินักท่องเที่ยวร่วมเดินทางน้อยกว่า 15 ท่าน โดยจะแจ้งให้กับนักท่องเที่ยวทราบล่วงหน้าอย่างน้อย 7 วันก่อนการเดินทางสำหรับประเทศที่ไม่มีวีซ่า และอย่างน้อย 10 วันก่อนการเดินทางสำหรับประเทศที่มีวีซ่า แต่หากทางนักท่องเที่ยวทุกท่านยินดีที่จะชำระค่าบริการเพิ่มจากการที่มีนักท่องเที่ยวร่วมเดินทางน้อยกว่าที่ทางบริษัทกำหนด เพื่อให้คณะเดินทางได้ ทางเรายินดีที่จะให้บริการต่อไป
4. ทางบริษัทขอสงวนสิทธิ์ไม่รับผิดชอบค่าเสียหายจากความผิดพลาดในการสะกดชื่อ นามสกุล คำนำหน้าชื่อ เลขที่หนังสือเดินทางและอื่นๆ เพื่อใช้ในการจองตั๋วเครื่องบิน ในกรณีที่นักท่องเที่ยวมิได้ส่งหนังสือเดินทางให้กับทางบริษัทพร้อมการชำระเงินมัดจำ
5. ทางบริษัทขอสงวนสิทธิ์ในการเปลี่ยนแปลงรายการการเดินทางตามความเหมาะสมเพื่อให้สอดคล้องกับสถานการณ์ ภูมิอากาศ และเวลา ณ วันที่เดินทางจริงของประเทศที่เดินทาง ทั้งนี้บริษัทจะคำนึงถึง ความปลอดภัยของนักท่องเที่ยวส่วนใหญ่เป็นสำคัญ
6. ทางบริษัทขอสงวนสิทธิ์ไม่รับผิดชอบใดๆ ต่อความเสียหายหรือค่าใช้จ่ายใดๆ ที่เพิ่มขึ้นของนักท่องเที่ยว ที่มีได้เกิดจากความผิดของทางบริษัท เช่น ภัยธรรมชาติ การจลาจล การนัดหยุดงาน การปฏิวัติ อุบัติเหตุ ความเจ็บป่วย ความสูญหายหรือเสียหายของสัมภาระ ความล่าช้า เปลี่ยนแปลงหรือการบริการของสายการบิน เหตุสุดวิสัยอื่น เป็นต้น
7. อัตราค่าบริการนี้คำนวณจากอัตราแลกเปลี่ยนเงินตราต่างประเทศ ณ วันที่ทางบริษัทเสนอราคา ดังนั้น ทางบริษัทขอสงวนสิทธิ์ในการปรับราคาค่าบริการเพิ่มขึ้น ในกรณีที่มีการเปลี่ยนแปลงอัตราแลกเปลี่ยน เงินตราต่างประเทศ ค่าตัวเครื่องบิน ค่าภาษีเชื้อเพลิง ค่าประกันภัยสายการบิน การเปลี่ยนแปลงเที่ยวบิน ฯลฯ
8. มัคคุเทศก์ พนักงาน หรือตัวแทนของทางบริษัท ไม่มีอำนาจในการให้คำสัญญาใดๆ แทนบริษัท เว้นแต่มีเอกสารลงนามโดยผู้มีอำนาจของบริษัทกำกับเท่านั้น

ข้อแนะนำก่อนการเดินทาง

1. กรูณาแยกของเหลว เจล สเปรย์ ที่จะนำติดตัวขึ้นเครื่องบิน ต้องมีขนาดบรรจุภัณฑ์ไม่เกิน 100 มิลลิลิตรต่อชิ้น ได้ไม่เกิน 10 ชิ้น โดยแยกใส่ถุงพลาสติกใสซึ่งมีซิปล็อคปิดสนิท และสามารถนำออกมาให้เจ้าหน้าที่ตรวจได้อย่างสะดวก ณ จุดเอ็กซ์เรย์ อนุญาตให้ถือได้ท่าน ละ 1 ใบเท่านั้น ถ้าสิ่งของดังกล่าวมีขนาดบรรจุภัณฑ์มากกว่าที่กำหนดจะต้องใส่กระเป๋าใบใหญ่และฝากเจ้าหน้าที่โหลดใต้ท้องเครื่องบินเท่านั้น
 - 1.1 สิ่งของที่มีลักษณะคล้ายกับอาวุธ เช่น กรรไกรตัดเล็บ มีดพก แหวน อุปกรณ์กีฬา จะต้องใส่กระเป๋าใบใหญ่และฝากเจ้าหน้าที่โหลดใต้ท้องเครื่องบินเท่านั้น
2. IATA ได้กำหนดมาตรการเกี่ยวกับการนำแบตเตอรี่สำรองขึ้นไปบนเครื่องบินดังนี้

- 2.1 แบตเตอรี่สำรองสามารถนำใส่กระเป๋าติดตัวถือขึ้นเครื่องบินได้ในจำนวนและปริมาณที่จำกัด ได้แก่แบตเตอรี่สำรองที่มีความจุไฟฟ้าน้อยกว่า 20,000 mAh หรือน้อยกว่า 100 Wh สามารถนำขึ้นเครื่องได้ไม่มีการจำกัดจำนวน
 - 2.2 แบตเตอรี่สำรองที่มีความจุไฟฟ้า 20,000 - 32,000 mAh หรือ 100-160 Wh สามารถนำขึ้นเครื่องได้ไม่เกินคนละ 2 ก้อน
 - 2.3 แบตเตอรี่สำรองที่มีความจุไฟฟ้ามากกว่า 32,000 mAh หรือ 160 Wh ห้ามนำขึ้นเครื่องในทุกกรณี
3. ห้ามนำแบตเตอรี่สำรองใส่กระเป๋าเดินทางโหลดใต้เครื่องในทุกกรณี
