

โปรโมชั่น

ไต้หวัน เป๊ะเวอร์ 4วัน 3คืน

เดินทางโดยการบินไทย ราคาเป๊ะเวอร์



20,999.-

- * ขึ้นเครื่องสนามบินสุวรรณภูมิ
- * น้ำหนักกระเป๋า 30 กิโล
- * บริการอาหารร้อนบนเครื่อง
- * เมืองไทเป อนุสรณ์เจียงไคเช็ค ซีเหมินติง
 ดินแดน 101 (ไม่รวมบัตรขึ้นตึก)
- * เมืองเจียอี้ อุทยานแห่งชาติอาลีซาน นั่งรถไฟชมสวนสนพันธ์ปี
- * เมืองจีหลง อุทยานหินเขี้ยวเสือ หมู่บ้านโบราณเจิวเผิ่น
- * เมืองไถจง ทะเลสาบสุริยันจันทรา วัดเหวินหวู่

****พิเศษแถมอาหารเช้าในห้องส่วนตัวระดับ 5 ดาว**

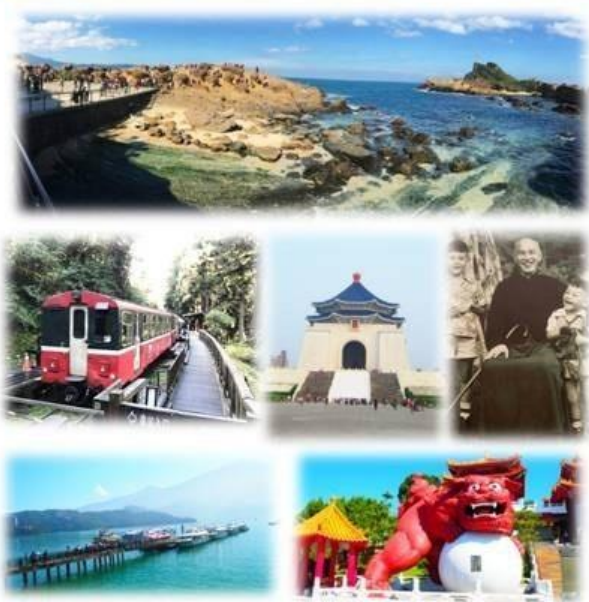

WIFI ON BUS

วันที่แรก	กรุงเทพฯ-สนามบินสุวรรณภูมิ-สนามบินเถาหยวน-เมืองไถจง-ล่องเรือทะเลสาบสุริยันจันทรา-วัดพระถังซัมจั๋ง วัดเหวินหวู่-เมืองเจียอี้
05.30 น.	พร้อมกันที่ ท่าอากาศยานสุวรรณภูมิ อาคารผู้โดยสารขาออก ระหว่างประเทศ ชั้น 4 ประตู 2 เคาน์เตอร์ D สายการบิน THAI INTERNATIONAL AIRWAYS เจ้าหน้าที่คอยอำนวยความสะดวกตรวจเช็คเอกสารและสัมภาระ ก่อนการเดินทาง
07.55 น.	นำท่านออกเดินทางสู่ นครไทเป ประเทศไต้หวัน โดยสายการบิน THAI INTERNATIONAL AIRWAYS เที่ยวบินที่ TG634
11.50 น.	ถึงท่าอากาศยาน เถาหยวน เมืองไทเป ประเทศไต้หวัน หลังจากผ่านพิธีการตรวจคนเข้าเมืองและศุลกากรเรียบร้อยแล้ว รถโค้ชปรับอากาศปรับอากาศ (อาหารว่าง แซนวิช+น้ำผลไม้) นำท่านเดินทางไปสู่เมืองไถจง ซึ่งตั้งอยู่ในภาคตะวันตกของเกาะไต้หวัน ระหว่างทางให้ท่านได้ชมทิวทัศน์สองข้างทางที่สวยงาม จากนั้นนำท่าน ล่องเรือชมความงามทะเลสาบสุริยันจันทรา ซึ่งมีความงดงามราวกับภาพวาด เปรียบเสมือน

สวิสเซอร์แลนด์แห่งใต้หวัน ตัวทะเลสาบมองดูคล้ายพระอาทิตย์และพระจันทร์เสี้ยว ซึ่งเป็นที่มาของนามอันไพเราะว่า “สุริยัน-จันทร์รา” นำท่านนมัสการรูปปั้นของพระถังซัมจั๋ง ที่ได้ัญเชิญพระคัมภีร์จากอินเดียกลับมายังวัดเสวียนกวง เมื่อปี ค.ศ. 1965 นำท่านนมัสการศาลเจ้าซ่งจื่อและศาลเจ้ากวนอู ณ วัดเหวินหัว ซึ่งถือเป็นเทพเจ้าแห่งภูมิปัญญาและเทพเจ้าแห่งความซื่อสัตย์ จากนั้นนำท่านเดินทางสู่เมืองเจียวอี้ ให้ท่านชมทัศนียภาพระหว่างสองข้างทาง

ค่ำ

รับประทานอาหารค่ำ ณ ภัตตาคาร **เมนูพิเศษปลาประธานาธิบดี**

จากนั้น นำท่านเข้าสู่ที่พัก **MAISON DE CHINE CHIAYI 4*** หรือเทียบเท่า ให้ท่านได้พักผ่อนตามอัธยาศัย

วันที่สอง

อุทยานแห่งชาติอาลีซาน-นั่งรถไฟโบราณชมสวนสนพันปี-เมืองไถจง-ชิมชาอู่หลง-แช่น้ำแร่ส่วนตัวรวมตัวในตัวในห้องพัก

เช้า

รับประทานอาหารเช้า ณ โรงแรมที่พัก

หลังอาหาร นำท่านเดินทางสู่ **อุทยานแห่งชาติอาลีซาน** ซึ่งเป็นจุดท่องเที่ยวที่สำคัญและสวยงามอีกที่หนึ่งของเกาะไต้หวัน ที่ทุกท่านไม่ควรพลาด ให้ท่านได้เที่ยวชมธรรมชาติบนเทือกเขาอาลีซาน สัมผัสอากาศบริสุทธิ์ ขึ้นชมทะเลหมอก ต้นไม้ใหญ่ที่มีอายุ 3,000 ปี ฯลฯ ให้ท่าน **นั่งรถไฟโบราณชมอุทยาน** พร้อมทั้งให้ท่านได้ชม **สวนสนพันปี** ที่มีสนหลากหลายนานาพันธุ์ มีความสวยงามที่แตกต่างกันไป ซึ่งต้นสนแต่ละต้นมีอายุมากกว่าร้อยปี ให้ท่านได้ชื่นชมธรรมชาติและถ่ายรูปเป็นที่ระลึก จากนั้นแวะ **ชิมชาอู่หลง** บนภูเขาสูงอันขึ้นชื่อของไต้หวัน

เที่ยง

รับประทานอาหารเที่ยง ณ ห้องอาหาร **เป็นอาหารจีนสไตล์พื้นเมือง**

หลังอาหาร นำท่านแวะ **ชิมชาอู่หลง** บนภูเขาสูงอันขึ้นชื่อของไต้หวัน จากนั้นนำท่านเดินทางสู่ **เมืองไถจง** ระหว่างทางท่านจะได้ชมทิวทัศน์สองข้างทางที่สวยงาม

ค่ำ

รับประทานอาหารค่ำ ณ ภัตตาคาร **เมนูพิเศษเด็ก+สลัดบาร์**

จากนั้น นำท่านเดินทางสู่ที่พัก **FRESH FIELDS 5*** ให้ท่าน **แช่น้ำแร่ส่วนตัวภายในห้องพัก**

วันที่สาม

ร้านขายยาสลับประรด-ศูนย์ Germanium-อนุสรณ์สถานเจียงไคเช็ค -Cosmetic shop-ตึกไทเป101(ไม่รวมบัตรขึ้นตึก)-ตลาดซีเหมินติง

เช้า

รับประทานอาหารเช้า ณ โรงแรมที่พัก

หลังอาหาร นำท่านนำท่านเดินทางสู่ **เมืองไทเป** ซึ่งเป็นเมืองหลวงของไต้หวัน ให้ท่านแวะชิมและเลือกซื้อขนมยอดนิยมของไต้หวัน **ร้านขนมพายสลับประรด** ชื่อดังเพื่อให้ทุกท่านได้เลือกซื้อของฝากอันขึ้นชื่อของไต้หวัน จากนั้นนำท่าน **ชมศูนย์ Germanium** เป็นสร้อย มีพลังพิเศษสามารถช่วยปรับสภาพประจุลบ บวกในร่างกายให้สมดุล ระบบไหลเวียนโลหิตดี ช่วยให้การสดชื่น ลดอาการปวดเมื่อย

เที่ยง

รับประทานอาหารกลางวัน **เมนูพิเศษจิ้งคิงเสี่ยวหลงเปา**

หลังอาหาร นำท่านชม **อนุสรณ์สถานเจียงไคเช็ค** ซึ่งเป็นแหล่งรวมรูปภาพ สิ่งของต่างๆ ที่เป็นประวัติแทบทั้งหมดเกี่ยวกับท่าน **นายพล เจียง ไค เช็ค** ตั้งแต่สมัยที่ยังเป็นลูกศิษย์ ดร.ซุนยัตเซ็นจนท่านได้ก้าวมาสู่ตำแหน่งผู้นำประเทศ นอกนั้นท่านยังจะได้พบกับ **การเปลี่ยนเวรทหารรักษาการณ์** รูปปั้นท่านนายพล เจียง ไค เช็ค ซึ่งจะมีขึ้นทุก 1 ชั่วโมง บนชั้น 4 ของอนุสรณ์แห่งนี้ **นำท่านซื้อปิ้งเครื่องสำอางค์ราคาถูก** ที่ได้รับความนิยมหรือรวมทั้งพวกเขา/น้ำมันและยานวดที่ขึ้นชื่อของไต้หวัน **นำท่านชมตึกไทเป 101 (ไม่รวมบัตรขึ้นตึก)** เพื่อให้ท่านได้ถ่ายรูปกับต้นนวัตกรรมด้านวิศวกรรมและศักยภาพทางเทคโนโลยีของไต้หวัน **ตึกไทเป 101** มีความสูงถึง 508 เมตร ได้รับการออกแบบโดยวิศวกรชาวไต้หวัน ภายในตัวอาคารมีลูกตุ้มขนาดใหญ่หนักกว่า 660 ตัน ทำหน้าที่กันการสั่นสะเทือนของแผ่นดินไหวและมีการตั้งระบบป้องกันวินาศกรรมทางอากาศอย่างดี ตัวอาคารมองดูคล้ายปล้องไม้ 8 ปล้องต่อกัน และยังมีลิฟท์เร็วด้วยความเร็ว 1,010 เมตรต่ออนาที จากนั้นนำท่าน **ซื้อปิ้งตลาดซีเหมินติง** หรือที่คนไทเปเรียกว่า **สยามสแควร์เมืองไทเป** มีทั้งแหล่งเสื้อผ้าแบรนด์เนมสไตล์วัยรุ่น กระเป๋า ของฝากคนที่ท่านรัก รองเท้าฮู้ตต่าง อาทิ

Onitsuka Tiger แบรินด์ดังของญี่ปุ่น รวมทั้งยี่ห้อต่างๆ เช่น , New Balance, Puma, Adidas, Nike ในส่วนของราคาที่ประเทศ
 ได้ในวันนั้นจะมีราคาถูกกว่า ให้ท่านอิสระช้อปปิ้งตามอัธยาศัย

ค่า รับประทานอาหารค่ำ ณ ภัตตาคาร **เมนูพิเศษพระกระโดดกำแพง**
 จากนั้น นำท่านเดินทางสู่ที่พัก **TAO GADEN HOTEL 4*** หรือเทียบเท่า

วันที่สี่ หมู่บ้านจิวเฟิ่น-อุทยานเหย์หลิว- Mitsui Outlet Park -สนามบินเถาหยวน-สนามบินสุวรรณภูมิ-กรุงเทพฯ

เช้า รับประทานอาหารเช้า ณ โรงแรมที่พัก
 หลังอาหารเช้า นำท่าน สัมผัสบรรยากาศถนนเก่าจิวเฟิ่น ที่ตั้งอยู่บริเวณไหล่เขาในเมืองจีหลง จิวเฟิ่นเคยเป็นแหล่งเหมืองทองที่มี
 ชื่อเสียงตั้งแต่สมัยโบราณ ปัจจุบันเป็นสถานที่ท่องเที่ยวที่สำคัญแห่งหนึ่ง นอกจากนี้จะเป็นถนนคนเดินเก่าแก่ที่มีชื่อเสียงที่สุดใน
 ได้ทุกวัน จากนั้นให้ท่านได้เพลิดเพลินบรรยากาศแบบดั้งเดิมของร้านค้า ร้านอาหารของชาวไต้หวันและท่านยังสามารถชื่นชมวิ
 ทิวทัศน์รวมทั้งเลือกชิมและซื้อหาจากร้านค้าที่มีอยู่มากมายอีกด้วย

เที่ยง รับประทานอาหารเที่ยง **เมนูพิเศษอาหารซีฟู้ดสไตล์ไต้หวัน**
 หลังอาหารเช้า นำท่านเดินทางสู่ อุทยานเหย์หลิว จุดเหนือสุดของไต้หวัน มีลักษณะเป็นแหลมทอดยาว ออกไปในทะเล เป็น
 ชายหาดที่มีชื่อเสียง เต็มไปด้วยโขดหินที่มีรูปร่างแปลกตาและงดงาม เกิดจากการกัดกร่อนของน้ำทะเล ลมทะเลและการเคลื่อน
 ตัวของเปลือกโลกเมื่อหลายล้านปีก่อน ทำให้เกิดการทับถมของแนวหิน จากนั้นนำท่านช้อปปิ้ง Mitsui Outlet Park ซึ่งเป็น
 เอาท์เล็ทมอลล์ที่มีร้านค้าแบรนด์ต่างๆให้ท่านได้เลือกหลากหลายยี่ห้อและยังมีร้านค้าร้านอาหารมากมายให้ท่านได้เลือกซื้อ
 เลือกชม เลือกชิมตามอัธยาศัย

17.30 น. นำทุกท่านเดินทาง ถึง สนามบินเถาหยวน เพื่อตรวจเช็คเอกสารและสัมภาระ
 20.05 น. ออกเดินทางกลับสู่กรุงเทพฯ โดยสายการบิน ไทยพาณิชย์ THAI INTERNATIONAL AIRWAYS เที่ยวบินที่ TG635
 22.50 น. ถึงท่าอากาศยาน สนามบินสุวรรณภูมิ โดยสวัสดิภาพ

~~~~~

เงื่อนไขและราคา

| ช่วงการเดินทาง | ผู้ใหญ่พัก<br>ห้องละ 2 ท่าน | เด็กอายุต่ำกว่า 12 ปี<br>พักกับผู้ใหญ่ 1 ท่าน | เด็กอายุต่ำกว่า 12 ปี<br>พักกับผู้ใหญ่ 2 ท่าน<br>มีเตียงเสริม | เด็กอายุต่ำกว่า 12 ปี<br>พักกับผู้ใหญ่ 2 ท่าน<br>ไม่มีเตียงเสริม | พักท่านเดียว<br>จ่ายเพิ่ม |
|----------------|-----------------------------|-----------------------------------------------|---------------------------------------------------------------|------------------------------------------------------------------|---------------------------|
| 20 - 23 SEP·18 | 20,999                      | 20,999                                        | 20,999                                                        | 20,999                                                           | 4,200                     |
| 27 - 30 SEP·18 | 20,999                      | 20,999                                        | 20,999                                                        | 20,999                                                           | 4,200                     |
| 04 - 07 OCT·18 | 22,999                      | 22,999                                        | 22,999                                                        | 22,999                                                           | 4,200                     |
| 18 - 21 OCT·18 | 22,999                      | 22,999                                        | 22,999                                                        | 22,999                                                           | 4,200                     |
| 01 - 04 NOV·18 | 22,999                      | 22,999                                        | 22,999                                                        | 22,999                                                           | 4,200                     |
| 08 - 11 NOV·18 | 22,999                      | 22,999                                        | 22,999                                                        | 22,999                                                           | 4,200                     |
| 15 - 18 NOV·18 | 22,999                      | 22,999                                        | 22,999                                                        | 22,999                                                           | 4,200                     |
| 22 - 25 NOV·18 | 22,999                      | 22,999                                        | 22,999                                                        | 22,999                                                           | 4,200                     |
| 29NOV-02DEC·18 | 22,999                      | 22,999                                        | 22,999                                                        | 22,999                                                           | 4,200                     |
| 13 - 16 DEC·18 | 23,999                      | 23,999                                        | 23,999                                                        | 23,999                                                           | 4,200                     |

|                |        |        |        |        |       |
|----------------|--------|--------|--------|--------|-------|
| 20 - 23 DEC 18 | 23,999 | 23,999 | 23,999 | 23,999 | 4,200 |
|----------------|--------|--------|--------|--------|-------|

**\*\*\*ค่าบริการข้างต้น ยังไม่ได้รวมค่าทิปคนขับ และ มัคคุเทศก์ท้องถิ่น ท่านละ 800 NTD/ทริป/ท่าน\*\*\***

**ค่าทิปหัวหน้าทัวร์แล้วแต่ความพึงพอใจของลูกค้า**

**หมายเหตุ:** ตามราคาขายข้างต้นเป็นราคาขายที่ได้รวมราคาร้านอาหารสินค้าที่ท่านต้องเยี่ยมชม จำนวนทั้งหมด 4 ร้าน คือ ร้านขนมพายสับปะรด-Cosmetic Shop-ศูนย์Germanium-ร้านชา ตามที่ระบุไว้ในโปรแกรมซึ่งมีผลต่อราคาทัวร์ ทางบริษัทจึงใคร่ขอเรียนให้ลูกค้าทุกท่านทราบว่า ทุกท่านมีความจำเป็นต้องให้ลูกค้าเข้าไปแวะชม หากท่านต้องการสินค้าหรือไม่นั้นขึ้นอยู่กับความพอใจและสมัครใจของลูกค้า ไม่มีการบังคับ หากลูกค้าท่านใดมีความประสงค์ไม่ต้องการเข้าเยี่ยมชมร้านค้าที่กล่าวมาข้างต้น หรือ การแยกตัวออกจากคณะเดินทาง ขอสงวนสิทธิ์ในการเรียกเก็บค่าใช้จ่ายที่เกิดขึ้นจากท่าน จำนวน 2,500 NTD./ท่าน

**\*\*กรุณาอ่านสัณนิทก่อนจอง** เนื่องจากการเดินทางเข้าได้หวันโดยการยกเว้นวีซ่าให้กับประเทศไทยนั้น สามารถใช้ได้เพียงหนังสือเดินทางทั่วไปเท่านั้น หากท่านใดมีความประสงค์จะใช้หนังสือเดินทางข้าราชการ ต้องแจ้งให้บริษัททราบล่วงหน้า เนื่องจากหนังสือเดินทางข้าราชการไทย ไม่ได้รับการยกเว้นวีซ่า (ต้องยื่นวีซ่าเท่านั้นถึงจะสามารถเข้าได้หวันได้) หากท่านใดส่งสำเนาหนังสือเดินทางให้กับบริษัทในวันจองทัวร์และหากวันที่เดินทาง ท่านไม่ได้ใช้หนังสือเดินทางเล่มที่ใส่สำเนากับทางบริษัทไว้หรือนำหนังสือเดินทางประเภทอื่นมาใช้โดยไม่แจ้งให้ทางบริษัททราบล่วงหน้า และถ้าหากหนังสือเดินทางของท่านมีอายุการเดินทางน้อยกว่า 180 วัน นับจากวันเดินทาง ทางบริษัทไม่สามารถรับผิดชอบใดๆได้ หากท่านโดนปฏิเสธจากสายการบินหรือตำรวจตรวจคนเข้าเมืองทั้งไทยและได้หวัน จึงเรียนให้ลูกค้าทุกท่านรับทราบ กรุณาตรวจสอบความถูกต้องของหนังสือเดินทางเพื่อผลประโยชน์ของตัวเอง

**ราคานี้ รวมภาษีน้ำมันและประกันวินาศภัยของสายการบินแล้ว หากมีการประกาศเพิ่มขึ้นหลังจาก**

**วันที่ 01 เมษายน 2561 ทางบริษัทฯ จะเรียกเก็บตามจริง\*\***

**\*\*กรุ๊ป 15 ท่านออกเดินทาง\*\***

**\*\*หนังสือเดินทางข้าราชการ ไม่ได้รับการยกเว้นวีซ่าได้หวัน หากใช้หนังสือข้าราชการเดินทางต้องยื่นวีซ่าเท่านั้น\*\***

**สำหรับผู้เดินทางที่อายุไม่ถึง 18 ปี และไม่ได้เดินทางกับบิดา มารดา ต้องมีจดหมายยินยอมให้บุตรเดินทางไปต่างประเทศจากบิดาหรือมารดาแนบมาด้วย**

**หมายเหตุ**

1. บริษัทฯ สงวนสิทธิ์ที่จะไม่รับผิดชอบต่อค่าชดเชยความเสียหาย ไม่ว่าจะกรณีที่เกิดตรวจคนเข้าเมืองของไทยไม่อนุญาตให้เดินทางออกหรือกองตรวจคนเข้าเมืองของแต่ละประเทศไม่อนุญาตให้เข้าเมือง
2. บริษัทฯ สงวนสิทธิ์ในการที่จะไม่รับผิดชอบต่อค่าชดเชยความเสียหาย อันเกิดจากเหตุสุดวิสัยที่ทางบริษัทฯ ไม่สามารถควบคุมได้ เช่น การนัดหยุดงาน, จลาจล, การล่าช้าหรือยกเลิกของเที่ยวบินและภัยธรรมชาติ
3. บริษัทฯ สงวนสิทธิ์ในการเปลี่ยนแปลงโปรแกรมรายการท่องเที่ยว โดยไม่ต้องแจ้งให้ทราบล่วงหน้า
4. บริษัทฯ สงวนสิทธิ์ในการเปลี่ยนแปลงอัตราค่าบริการ โดยไม่ต้องแจ้งให้ทราบล่วงหน้า
5. ในกรณีที่ลูกค้าต้องออกตัวโดยสารถภายในประเทศหรือออกตัวโดยสารถเอง กรุณาติดต่อเจ้าหน้าที่ของบริษัทฯ ก่อนทุกครั้ง มิฉะนั้นทางบริษัทฯ จะไม่ขอรับผิดชอบค่าใช้จ่ายใดๆ ทั้งสิ้น

6. ทัวرنีนี้เป็นทัวร์แบบเหมา หากท่านไม่ประสงค์จะเดินทางร่วมกับกรุ๊ปตามที่ระบุไว้ในรายการ บริษัทขอสงวนสิทธิ์ในการคืนเงินในส่วนที่ท่านไม่ได้ใช้บริการ เนื่องจากเป็นความประสงค์ของท่านเอง

**\*\* โปรแกรมและรายละเอียดของการเดินทางอาจมีการเปลี่ยนแปลงได้ โดยไม่ต้องแจ้งให้ทราบล่วงหน้า ทั้งนี้ขึ้นอยู่กับ การจราจร สภาพอากาศ และเหตุสุดวิสัยต่าง ๆ ที่ไม่สามารถคาดการณ์ได้ล่วงหน้าโดยทางบริษัทฯ จะรักษาผลประโยชน์และความปลอดภัยของผู้เดินทางเป็นสำคัญและไม่สามารถเปลี่ยนเป็นเงินสดได้**

### อัตรานี้รวม

1. ค่าตั๋วเครื่องบิน ชั้นนักท่องเที่ยว (Economy Class) ที่ระบุวันเดินทางไป-กลับพร้อมคณะ
2. ค่าภาษีสนามบินทุกแห่งตามรายการ
3. ค่ารถโค้ชปรับอากาศนำเที่ยวตามรายการ พร้อมคนขับรถที่ชำนาญเส้นทาง
4. ค่าห้องพักในโรงแรมตามที่ระบุในรายการหรือเทียบเท่า (2 ท่านต่อ1ห้อง)
5. ค่าอาหารตามที่ระบุในรายการ
6. ค่าเข้าชมสถานที่ท่องเที่ยวตามรายการ
7. ค่ากระเป๋าเดินทางท่านละ 2 ใบ (น้ำหนัก 30 กิโลกรัม)
8. ค่ามัลติเพล็กซ์ของบริษัทดูแลตลอดการเดินทาง
9. ค่าประกันอุบัติเหตุคุ้มครองในระหว่างการเดินทาง คุ้มครองในวงเงินท่านละ 1,000,000 บาท \*ทั้งนี้ขอมอบอยู่ในข้อจำกัดที่มีการตกลงไว้กับบริษัทประกันชีวิต \*(สำหรับผู้สูงอายุ 70 ปี ขึ้นไป วงเงินประกัน ท่านละ 500,000 บาท ค่ารักษาอยู่ในข้อจำกัดการตกลงไว้กับบริษัทประกันชีวิตตามเงื่อนไขของกรมธรรม์)

### อัตราไม่รวม

1. ค่าทิปไกด์และคนขับรถ ท่านละ **800 NTD / ท่าน /ทริป** (ลูกค้านักชားเงินเท่าผู้ใหญ่), ค่าทิปหัวหน้าทัวร์แล้วแต่ความประทับใจ
2. ค่าธรรมเนียมการจัดทำหนังสือเดินทาง
3. ค่าใช้จ่ายส่วนตัว อาทิเช่น ค่าเครื่องดื่มที่สั่งพิเศษ , ค่าโทรศัพท์ , ค่าซักรีด, ค่าน้ำหนักเกินจากทางสายการบิน  
กำหนดเกินกว่า 30 กิโลกรัมและมากกว่า 1 ชิ้น, ค่ารักษาพยาบาล กรณีเกิดการเจ็บป่วยจากโรคประจำตัว, ค่ากระเป๋าเดินทางที่ชำรุดหรือของมีค่าที่สูญหายในระหว่างการเดินทาง เป็นต้น
4. ค่าภาษีมูลค่าเพิ่ม 7% และภาษีหัก ณ ที่จ่าย 3%
5. ค่าธรรมเนียมน้ำมันและภาษีสนามบิน ในกรณีที่สายการบินมีการปรับขึ้นราคา
6. ค่าธรรมเนียมวีซ่า

### เงื่อนไขในการสำรองที่นั่ง

- กรุณาจองล่วงหน้า **พร้อมชำระงวดแรก 8,000 บาทภายใน 1 วันหลังทำการจอง**
- **งวดที่สอง ก่อนเดินทาง 25 วัน**

### การยกเลิกสำหรับการจอง

- \* สำหรับผู้โดยสารที่ทางบริษัทฯ เป็นผู้ยื่นวีซ่าให้ เมื่อผลวีซ่าผ่านแล้วมีการยกเลิกการเดินทาง
- \* ยกเลิกก่อนการเดินทาง 35 วันขึ้นไป คืนเงินทั้งหมด

\* ยกเลิกก่อนการเดินทาง 30 วันขึ้นไป คืนเงินทั้งหมด ยกเว้นมัดจำ

\* ยกเลิกก่อนการเดินทาง 25 วันขึ้นไป ขอสงวนสิทธิ์คืนเงินในทุกกรณี

(หลังจากการจอง ไม่สามารถเปลี่ยนแปลงวันเดินทางได้)

1. บริษัทฯ ขอสงวนสิทธิ์ยกเลิกการเดินทางก่อนล่วงหน้า 14 วัน ในกรณีที่ไม่สามารถทำรูปได้อย่างน้อย 15 ท่าน และ/หรือผู้ร่วมเดินทางในคณะไม่สามารถผ่านการพิจารณาวีซ่าได้ครบ 15 ท่าน และกรณีคณะผู้เดินทางไม่ครบ 15 ท่านในกรณีนี้บริษัทฯ ยินดีคืนเงินให้ทั้งหมด (ยกเว้นค่าธรรมเนียมวีซ่าซึ่งได้ชำระไว้กับทางสถานทูตแล้ว) หรือจัดหาคณะทัวร์อื่นให้ถ้าต้องการ
2. บริษัทฯ ขอสงวนสิทธิ์ที่จะเปลี่ยนแปลงรายละเอียดบางประการในทัวร์นี้ เมื่อเกิดเหตุจำเป็นสุดวิสัยจนไม่อาจแก้ไขได้ และจะไม่รับผิดชอบใดๆ ในกรณีที่สูญหาย สูญเสีย หรือได้รับบาดเจ็บที่นอกเหนือความรับผิดชอบของหัวหน้าทัวร์และอุบัติเหตุสุดวิสัยบางประการ เช่น การนัดหยุดงาน, ภัยธรรมชาติ, การจลาจลต่างๆ เป็นต้น

### ข้อมูลเพิ่มเติมสำหรับเรื่องตัวเครื่องบิน

- ในการเดินทางเป็นหมู่คณะ ผู้โดยสารจะต้องเดินทางไป-กลับพร้อมกัน หากต้องการเคลื่อนวันเดินทางกลับ ท่านจะต้องชำระค่าใช้จ่ายส่วนต่างที่ทางสายการบินและบริษัททัวร์เรียกเก็บ การจัดที่นั่งของกรุ๊ปเป็นไปโดยสายการบินเป็นผู้กำหนด ซึ่งทางบริษัทฯ ไม่สามารถเข้าไปแทรกแซงได้ และในกรณียกเลิกการเดินทางและได้ดำเนินการออกตัวเครื่องบินไปแล้ว (กรณีตัว REFUND ได้) ผู้เดินทางต้องรอ REFUND ตามระบบของสายการบินเท่านั้น

### ข้อมูลเพิ่มเติมเรื่องโรงแรมที่พัก

1. เนื่องจากการวางแผนห้องพักของแต่ละโรงแรมแตกต่างกัน จึงอาจทำให้ห้องพักแบบห้องเดี่ยว (Single) และห้องคู่ (Twin/Double) และห้องพักแบบ 3 ท่าน (Triple Room) ห้องพักอาจจะไม่ติดกัน
2. กรณีที่มีงานจัดประชุมนานาชาติ (Trade Fair) หรือเทศกาล เป็นผลให้ค่าโรงแรมสูงขึ้นมากและห้องพักอาจเต็ม บริษัทฯขอสงวนสิทธิ์ในการปรับเปลี่ยนเพื่อให้เกิดความเหมาะสม
3. โรงแรมที่ได้ทุกวันทุกโรงแรมจะมี Wifi หรือสาย Land บริการอินเทอร์เน็ต, ไดรฟ์เป่าผม, กาน้ำร้อน ให้บริการฟรี

### การเดินทางเป็นครอบครัว

หากท่านเดินทางเป็นครอบครัวใหญ่หรือเดินทางพร้อมสมาชิกในครอบครัวที่ต้องได้รับการดูแลเป็นพิเศษ (Wheelchair), เด็ก, และผู้สูงอายุที่มีโรคประจำตัว ไม่สะดวกในการเดินทางท่องเที่ยวติดต่อกัน ท่านและครอบครัวต้องให้การดูแลสมาชิกภายในครอบครัวของท่านเอง เนื่องจากการเดินทางเป็นหมู่คณะ หัวหน้าทัวร์มีความจำเป็นต้องดูแลคณะทัวร์ทั้งหมด

### เอกสารประกอบการขอวีซ่าได้วัน

**\*\*\*สำหรับหนังสือเดินทางไทย สามารถเข้าประเทศได้วันได้โดยไม่ต้องขอวีซ่า\*\*\***

**หากเป็นหนังสือเดินทางราชการไทยเล่มสีน้ำเงิน ต้องขอวีซ่าได้วันตามปกติ เอกสารดังนี้**

#### 1. หนังสือเดินทาง (Passport)

- หนังสือเดินทางต้องมีอายุการใช้งานเหลือ ไม่น้อยกว่า 180 วัน นับจากวันเดินทาง (สำหรับท่านที่มีหนังสือเดินทางเล่มเก่า กรุณานำมาประกอบการยื่นวีซ่าด้วย เพื่อความสะดวกในการพิจารณาวีซ่าของท่าน)
- หนังสือเดินทาง ต้องมีหน้าเหลือสำหรับประทับวีซ่าอย่างน้อย 2 หน้า

## 2.รูปถ่าย

- รูปถ่ายสีหน้าตรงขนาด 2 x 1.5 นิ้ว จำนวน 2 ใบ
- (ใช้รูปสีพื้นหลังขาว ถ่ายไว้ไม่เกิน 6 เดือน , สติกเกอร์ใช้ไม่ได้,
- ห้ามสวมแว่นตาหรือเครื่องประดับ)

## 3.หลักฐานการเงิน

- สำเนาสมุดเงินฝากส่วนตัวของผู้เดินทาง ย้อนหลัง 6 เดือน (กรุณาปรับสมุดเงินฝากแสดงยอดล่าสุดถึงเดือนปัจจุบันให้เรียบร้อยก่อนถ่ายสำเนา) พร้อมเซ็นชื่อรับรองสำเนาถูกต้อง
- หรือรายการเดินบัญชี (Statement) ย้อนหลัง 6 เดือน กรุณาขียนขอจากธนาคาร โดยใช้เวลาคำนึงงานประมาณ 3 วัน

## 4.หลักฐานการทำงาน (ภาษาอังกฤษและเป็นหลักฐานปัจจุบันเท่านั้น)

- กรณีเป็นพนักงาน  
หนังสือรับรองการทำงานจากบริษัทฯ ระบุตำแหน่ง, เงินเดือน และ วันเริ่มทำงาน
- กรณีเป็นเจ้าของกิจการ  
สำเนาใบทะเบียนการค้าและหนังสือรับรองการจดทะเบียนที่มีชื่อของผู้เดินทางเป็นกรรมการหรือหุ้นส่วน พร้อมทั้งเซ็นชื่อรับรองสำเนา
- กรณีเป็นนักเรียนหรือนักศึกษา (ภาษาอังกฤษและเป็นหลักฐานปัจจุบันเท่านั้น)  
หนังสือรับรองจากทางโรงเรียนหรือสถาบันที่กำลังศึกษาอยู่และสำเนาบัตรนักศึกษาพร้อมทั้งเซ็นชื่อรับรองสำเนา

## 5.สำเนาทะเบียนบ้าน/สำเนาบัตรประจำตัวประชาชน หรือ สำเนาสูติบัตร และสำเนาใบเปลี่ยนชื่อ-สกุล (ถ้ามี) กรุณาเซ็นชื่อรับรองสำเนาทุกฉบับ

- กรณีที่เด็กอายุต่ำกว่า 20 ปี

\* ไม่ได้เดินทางพร้อมบิดามารดาหรือคนใดคนหนึ่ง และต้องทำจดหมายชี้แจงว่าเดินทางพร้อมใครและมีความสัมพันธ์กันอย่างไร พร้อมทั้งแนบสำเนาบัตรประชาชนของบิดา/มารดา

\* เด็กอยู่ในความปกครองของบิดาหรือมารดาเพียงคนเดียว จะต้องมียุติบัตรรับรองว่าเด็กอยู่ภายใต้การปกครองของผู้นั้น เช่น สำเนาใบหย่า พร้อมทั้งบันทึกการหย่าซึ่งแสดงว่าเป็นผู้รับผิดชอบเด็กเด็กอยู่ในความปกครองของผู้นั้น จะต้องมียุติบัตรรับรองว่าเด็กอยู่ภายใต้การปกครองของผู้นั้น เช่น หนังสือรับรองบุตร บุญธรรม เป็นต้น

- กรณีสมรสแล้ว

สำเนาทะเบียนสมรส พร้อมทั้งเซ็นชื่อรับรองสำเนา

- กรณีเป็นผู้สูงอายุ 60ปีขึ้นไป ไม่ต้องใช้เอกสารการงาน

## ข้อความซึ่งถือเป็นสาระสำหรับท่านผู้ร่วมเดินทาง

ทางบริษัทฯ เป็นตัวแทนในการจัดนำสัมมนาและการเดินทางที่มีความชำนาญ โดยจัดหาโรงแรมที่พัก อาหาร ยานพาหนะและสถานที่ท่องเที่ยว พร้อมทั้งการสัมมนา คุณาน เพื่อความสะดวกสบายและเกิดประโยชน์สูงสุดในการเดินทาง ทั้งนี้ทางบริษัทฯ ไม่สามารถรับผิดชอบในอุบัติเหตุหรือความเสียหายที่เกิดจากโรงแรมที่พัก ยานพาหนะ, อันเนื่องจากอุบัติเหตุรวมถึงภัยธรรมชาติ, โจรกรรม, วินาศกรรม, อัคคีภัย, การผลลงาน, การจลาจล, สงครามการเมือง, การผันผวนของอัตราแลกเปลี่ยนเงินตราต่างประเทศ, การนัดหยุดงาน, ความล่าช้าของเที่ยวบิน, สายการบินเรือ, รถไฟ, พาหนะท้องถิ่น, ตลอดจนการถูกปฏิเสธออกวีซ่าจากกงสุล และ/หรือส่วนงานที่เกี่ยวข้องกับสถานเอกอัครราชทูต รวมถึงผู้มีอำนาจทำการแทนประจำประเทศไทย (โดยไม่จำเป็นต้องแสดงเหตุผล เนื่องจากเป็นสิทธิพิเศษทางการทูต) ซึ่งอยู่เหนือการควบคุมของบริษัทฯ หมายรวมถึงในระหว่างการเดินทางท่องเที่ยวทั้งในหรือต่างประเทศ แต่ทางบริษัทฯ มีความคุ้มครองและประกันอุบัติเหตุตามเงื่อนไขที่บริษัทฯ ที่รับประกันในกรณีที่ผู้ร่วมเดินทางถูกปฏิเสธโดยเจ้าหน้าที่ตรวจคนเข้าเมืองของประเทศไทยและ/หรือต่างประเทศ มิให้เดินทางออกหรือ เข้าประเทศ เนื่องมาจากความประพฤติ พฤติกรรมของผู้เดินทางไม่ปฏิบัติตามกฎระเบียบด้านการควบคุมโรคติดต่อเฉพาะพื้นที่ที่มีการปลอมแปลงเอกสารเพื่อการเดินทาง



TAT License No. 11/06045



Tel:085-4063944 /Fax: 034-471823



letagotravel@gmail.com



Line ID: @letagotravel

<http://www.letago.com>

รวมถึงมีสิ่งผิดกฎหมาย บริษัทฯจะไม่คืนค่าใช้จ่ายใดๆ รายละเอียดด้านการเดินทางอาจมีการเปลี่ยนแปลงได้ตามความจำเป็นหรือเพื่อความเหมาะสมทั้งปวง โดยมีต้องแจ้งให้ทราบล่วงหน้า ทั้งนี้การขอสงวนสิทธิ์ดังกล่าว บริษัทฯ จะชี้แจงและคำนึงถึงผลประโยชน์ตลอดจนความปลอดภัยของท่านผู้มีเกียรติ ซึ่งร่วมเดินทางเป็นสำคัญ