

PVG 07



JUNEYAO AIR
 吉祥航空

เกี่ยวกับเรา...ไม่มีวันสิ้นสุด

T-SUD SPIRIT of 5วัน 3คืน SHANGHAI

เที่ยวเต็มครบ 3 เมืองดัง
 เชียงไฮ้-หังโจว-อู๋ซี
 ร้าน STARBUCKS RESERVE ROASTERY
 ใหญ่และสวยที่สุดในโลก

ตุลาคม-ธันวาคม 2561

เริ่มต้น

14,999

เดือน	วันเดินทาง
ต.ค.61	11, 12, 18, 19, 25, 26
พ.ย.61	01, 09, 16, 22, 23, 30
ธ.ค.61	01, 05, 06, 14, 28, 29, 30



เมนูพิเศษ!!
 ซีโครงหมูอู๋ซี, ไก่ชอกกาน, หมูพันปี,
 ไก่แดง, เสี่ยวหลงเปา,



- พระใหญ่หลิงซาน • ล่องเรือชมทะเลสาบซีหู
- ถนนโบราณ ซิงหมิงเฉียว และ ห่อฟางเจี๋ย
- ซุปป์ิงถนนนานกิง • หาดไว่กาน • ตลาดเตาเป่า
- ชมวิวมหานครเซี่ยงไฮ้บนตึก SWFC ชั้น 100



วันแรก กรุงเทพมหานคร (สนามบินสุวรรณภูมิ) – เชียงไฮ้

23.00 น. **พร้อมกันที่สนามบินสุวรรณภูมิ อาคารผู้โดยสาร ชั้น 4 ประตูหมายเลข 7 เคาน์เตอร์ N**
 สายการบิน **JUNEYAO AIRLINE (HO)** พบเจ้าหน้าที่ของบริษัทฯ คอยให้การต้อนรับ และอำนวยความสะดวกในการเช็คอิน **(สายการบิน JUNEYAO AIRLINE น้ำหนักกระเป๋า 23 กก./ท่าน)**

วันที่สอง เชียงไฮ้ – อูซี – พระใหญ่หลิงซาน(รวมรถราง) – ศาลาฝานกง – ร้านไข่มุก – ถนนโบราณชิงหมิงเฉียว

02.00 น. นำทุกท่านเห็นฟ้าสู่มหานครเชียงไฮ้ ประเทศจีน **โดยเที่ยวบินที่ HO1318**
(สายการบิน JUNEYAO AIRLINE มีบริการอาหารร้อนระหว่างการเดินทางขาไป)

07.20 น. เดินทางถึง **ท่าอากาศยานนานาชาติช่างไห้ผู้ตง** ประเทศจีน นำท่านผ่านขั้นตอนการตรวจคนเข้าเมืองและรับกระเป๋าสัมภาระ

เช้า **บริการอาหารเช้า แบบเซ็ท KFC เพื่อความสะดวกในการเดินทาง**

จากนั้นนำท่านเดินทางสู่ **เมืองอูซี (ใช้เวลาเดินทางประมาณ 3 ชั่วโมง)** ซึ่งได้รับการขนานนามว่า “ เชียงไฮ้หน้อย ” เนื่องจากเป็นเมืองอุตสาหกรรมที่มีทะเลสาบไท่หูล้อมรอบ ทะเลสาบไท่หูเป็น 1 ใน 5 แห่งทะเลสาบน้ำจืดที่มีขนาดใหญ่ของจีน เป็นเมืองเก่าแก่ประวัติศาสตร์ยาวนานร่วมสามพันกว่าปีในยุคราชวงศ์โจวและฉิน

นำท่านสักการะ **พระใหญ่หลิงซานต้าผอ (รวมรถ**

แบดเตอร์รี่) นำท่านชมพระพุทธรูปปางห้ามญาติทอง

สำริดองค์ใหญ่ที่เขาลิงซาน ซึ่งมีความสูง 88 เมตร

หนัก 700 ตัน ประทับอยู่บนเนินเขาลิงซาน หันพระ

พักตร์ออกสู่ทะเลสาบไท่หู เป็นพระพุทธรูปที่มีพระ

พักตร์ตรงตาม ที่เมื่อเดินไปทางใด ก็เหมือนว่าองค์พระ

กำลังมองตามเราอยู่ ทุกวันวัดหลิงซานยังมีจุดแสดงรูปปั้นจำลองพระพุทธเจ้ากำเนิดในดอกบัว

โดยกลีบดอกบัวค่อยๆบานออก ผสานกับการแสดงน้ำพุดนตรี จนกระทั่งกำเนิดพระพุทธรูปเจ้าขึ้น

เป็นการแสดงที่น่าตื่นตาตื่นใจ จากนั้น เชิญท่านไหว้พระขอพร ภายใน **ศาลาฝานกง** วัดหลิง

ซาน ตั้งอยู่ริมทะเลสาบไท่หูที่กว้างใหญ่ อยู่เชิงเขาลิงซานที่สวยงาม เป็นกลุ่มสถาปัตยกรรมที่

ยิ่งใหญ่อลังการ สะท้อนให้เห็นถึงวัฒนธรรมที่มีประวัติอันยาวนานและความยิ่งใหญ่ของพุทธ

ศาสนา



เที่ยง **บริการอาหารกลางวัน ณ ภัตตาคาร พิเศษ !! บริการท่านด้วย เมนูซี่โครงหมูอูซี**

นำท่านชม **ร้านไข่มุก** เลือกซื้อครีมไข่มุกบำรุงผิว ที่สกัดมาจากไข่มุกน้ำจืด ที่เพาะเลี้ยงในทะเลสาบ รวมถึงเครื่องประดับต่างๆจากไข่มุก

นำท่านสู่ **ถนนโบราณชิงหมิงเฉียว** เล่ากันว่าเริ่มสร้างสมัยราชวงศ์หมิง หรือ ประมาณ 3,000 ปี มาแล้ว ถนนโบราณแห่งนี้ สามารถสะท้อนให้เห็นถึงประวัติศาสตร์ของเมืองอู๋ซี ซึ่งมีมาอย่างยาวนาน ตลอดจนขนบประเพณี วิถีชีวิตและบ้านเรือนของเมืองอู๋ซี รวมไปถึงสามารถใช้เป็นแหล่งท่องเที่ยวเชิงวัฒนธรรมได้อีกทางหนึ่ง อีกทั้งท่านจะได้เที่ยวชมและเลือกซื้อสินค้าพื้นเมืองไว้เป็นของฝากหรือของที่ระลึกอีกด้วย



ค่ำ **บริการอาหารค่ำ ณ ภัตตาคาร พิเศษ !! บริการท่านด้วย เมนูไก่ขอทาน และเมนูหมูพันปี**
พักที่ **VEEGLE SINCERE HOTEL ระดับ 4 ดาว หรือระดับเทียบเท่า**

วันที่สาม **อู๋ซี - หังโจว - ล่องเรือทะเลสาบซีหู - หมู่บ้านไบซา - ถนนโบราณเห่อฟางเจีย**

เช้า **บริการอาหารเช้า ณ ห้องอาหารโรงแรม**

จากนั้นนำท่านเดินทางสู่ **เมืองหังโจว** (ใช้เวลาเดินทางประมาณ 2 ชม. 30 นาที) เมืองเอกของมณฑลเจ้อเจียง 1 ใน 6 นครโบราณของจีน เป็นศูนย์กลางเศรษฐกิจวัฒนธรรม แหล่งเกสต์ฮูตสาหกรรมและสถาปัตยกรรมที่มีชื่อเสียงแห่งหนึ่งของประเทศจีน

นำท่าน **ล่องเรือชมทะเลสาบซีหู** ซึ่งกวีจีนบรรยายเปรียบเปรยว่า “ซีหูเหมือนนางไซซี ไซซีสวยทุกอริยาบถ ซีหูสวยทุกฤดูกาล” ทะเลสาบซีหูมีเนื้อที่ 5.66 ตารางกิโลเมตร ความยาวโดยรอบวัดได้ 15 กม. น้ำลึกเฉลี่ย 1.5 เมตร ล่องเข้าสู่เขตทะเลสาบซีหูใหม่ ลอด 3 สะพานดังเข้าสู่เขตทะเลสาบซีหูเก่า ชมทิวทัศน์ศิลป์แห่งของทะเลสาบซีหู ซึ่งได้แก่ ตั๋วฉานเสียน ซานถาน อี้นเหยิน และหนานผิงอ้วนจง ให้ท่านได้ดื่มด่ำกับบรรยากาศของความงามในทะเลสาบในบรรยากาศที่ผ่อนคลาย



เที่ยง **บริการอาหารกลางวัน ณ ภัตตาคาร**

นำท่านแวะชิมชาที่ **หมู่บ้านไบซา** ให้ท่านได้ลองชิม “ชาผู้เออร์” ชาที่มีชื่อเสียงของมณฑลยูนนาน ชมการสาธิตขั้นตอนการชงชาผู้เออร์ ไบซาที่ได้ชื่อว่าเป็นไบซาเพื่อสุขภาพและความงาม



จากนั้นนำท่านเดินทางสู่ **ถนนโบราณเหอฝางเจีย** ตั้งอยู่เชิงเขาภูชั้นของเมืองหังโจว เป็นถนนสายหนึ่งที่สะท้อนให้เห็นประวัติศาสตร์ และวัฒนธรรมอันเก่าแก่ของหางโจวได้อย่างดี ถนนสายนี้มีความยาว 460 เมตร กว้าง 120 เมตร ในสมัยราชวงศ์ซ่งของจีนเมื่อ 880 กว่าปีก่อน ขณะที่เมืองหังโจวเป็นราชธานีอยู่นั้น ถนนเหอฝางเจียเป็นศูนย์กลางทางวัฒนธรรม เศรษฐกิจและการค้าในสมัยนั้น ในปัจจุบันยังคงไว้ซึ่งสภาพดั้งเดิมของสิ่งปลูกสร้างโบราณส่วนหนึ่งแล้ว บ้านเรือนทั้งสองข้างทางที่สร้างขึ้นใหม่ล้วนสร้างจากไม้และมุงหลังคาสีคราม มีลักษณะเรียบง่ายแบบโบราณ สองข้างถนนสายนี้ส่วนใหญ่เป็นร้านค้าทั่วไป

ค่ำ **บริการอาหารค่ำ ณ ภัตตาคาร พิเศษ !! บริการท่านด้วย เมนูไก่แดง**
พักที่ MUCHEN HOTEL ระดับ 4 ดาว หรือระดับเทียบเท่า

วันที่สี่ **หังโจว - ร้านผ้าไหม -ร้านผลิตภัณฑ์ยางโอโซน - เชียงไฮ้ - ร้าน STARBUCKS RESERVE ROASTERY สวยและใหญ่ที่สุดในโลก - ถนนนานกิง**

เช้า **บริการอาหารเช้า ณ ห้องอาหารโรงแรม**

นำท่านชม **ร้านผ้าไหม** ที่ขึ้นชื่อของประเทศของจีน ให้ท่านได้เลือกซื้อสินค้าที่ทำจากผ้าไหม เช่น ผ้าห่ม เสื้อผ้า รองเท้า เป็นต้น จากนั้นนำท่านสู่ **ร้านผลิตภัณฑ์ยางโอโซน** ให้ท่านได้เลือกชมสินค้าและผลิตภัณฑ์เครื่องนอนเพื่อสุขภาพชนิดต่างๆ นำท่านเดินทางกลับสู่ **มหานครเซี่ยงไฮ้ (ใช้เวลาเดินทางประมาณ 2 ชม. 30 นาที)** มหานครที่ใหญ่ที่สุดของประเทศจีน ตั้งอยู่บริเวณปากแม่น้ำแยงซี เป็นศูนย์กลางการคมนาคมและเศรษฐกิจทางภาคตะวันออกเฉียงใต้ มีพื้นที่ 6,200 ตร.กม. มีประชากรประมาณ 14 ล้านคน เป็นเมืองท่าพาณิชย์ขนาดใหญ่แห่งทะเลจีนใต้ ที่ได้รับการพัฒนาจนถูกขนานนามว่า “นครปารีสแห่งตะวันออก”

เที่ยง **บริการอาหารกลางวัน ณ ภัตตาคาร**

นำท่านสู่ร้าน **STARBUCKS RESERVE ROASTERY** สาขาใหม่ที่นครเซี่ยงไฮ้ มาพร้อมกับความยิ่งใหญ่อลังการ ครองตำแหน่งสตาร์บัคส์ที่ใหญ่และสวยที่สุดในโลก ซึ่งได้ทำการเปิดตัวไปเมื่อวันที่ 6 ธันวาคม 2560 มีเนื้อที่ใหญ่โตถึง 2,787 ตารางเมตร ด้านบนของร้านตกแต่งด้วยแผ่นไม้รูปหกเหลี่ยมซึ่งเป็นงานแฮนด์เมดจำนวน 10,000 แผ่น และที่ตั้งตระหง่านอยู่กลางร้านคือ ถังคั่วกาแฟทองเหลืองขนาด 40 ตัน สูงเท่าตึก 2 ชั้น ประดับประดาด้วยแผ่นตราประทับแบบจีนโบราณมากกว่า 1,000 แผ่น ซึ่งบอกเล่าเรื่องราวความเป็นมาของสตาร์บัคส์ กาแฟที่คั่วในถังทองเหลืองนี้จะถูกส่งผ่านไปตามท่อทองเหลืองด้านบน ซึ่งจะทำให้เกิดเสียงราวกับเสียงดนตรี มีเคาน์เตอร์ที่ยาวที่สุด ซึ่งมีความยาวถึง 26.9 เมตร ครองตำแหน่งเคาน์เตอร์ของสตาร์บัคส์ที่มีความยาวที่สุดในโลก มีเครื่องตีมหลากหลายมากกว่า 100 ชนิด รวมทั้งเครื่องตีที่มีเฉพาะสาขานี้เพียงแห่งเดียว

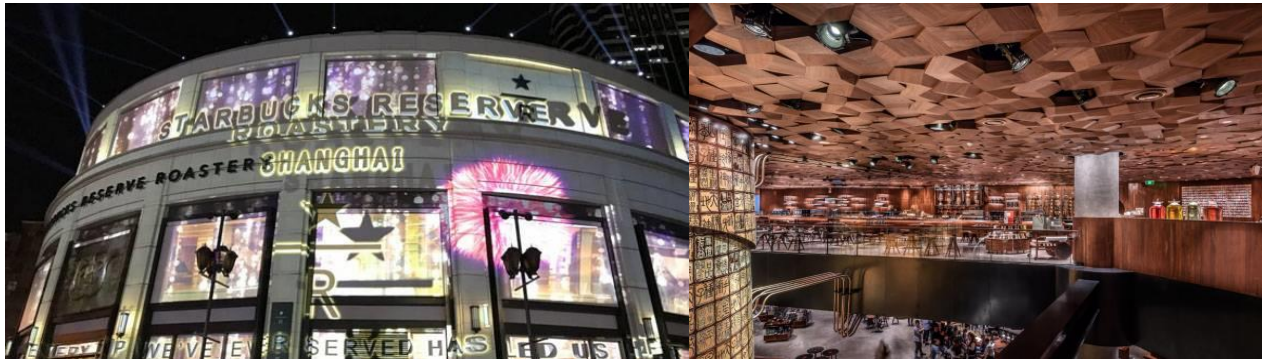

จากนั้นนำท่านเดินทางสู่ **ถนนนานกิง** ถนนคนเดินที่เป็นแหล่งช้อปปิ้งสินค้าแบรนด์เนมและสถานที่ท่องเที่ยวที่นิยมของคนไทยอีกแห่งหนึ่ง นอกจากนี้ที่หาดไว่ตันยังสามารถมองเห็น “หอไข่มุก” ซึ่งเป็นสัญลักษณ์ของเมืองเซี่ยงไฮ้ได้อย่างชัดเจนอีกด้วย ไครมาเยือนเซี่ยงไฮ้ จึงต้องไปแวะชมความงามแบบคลาสสิกของ “เดอะบันด์” จึงเรียกได้ว่ามาถึงเซี่ยงไฮ้จริงๆ หลังจากชมวิวเมืองเซี่ยงไฮ้จนเต็มแล้ว นำท่านเดินทางสู่ถนนคนเดินนานกิง

ค่า **อิสระอาหารค่ำ ณ ถนนนานกิง ตามอัธยาศัย เพื่อความสะดวกในการช้อปปิ้งของท่าน**
พักที่ **JAMES JOYCE HOTEL ระดับ 4 ดาว หรือระดับเทียบเท่า**

วันที่ห้า **หาดไว่ทาน - ชมวิวนตึก SWFC ชั้น 100 - ร้านยาบัวหิมะ - ร้านหยก - ตลาดเก่าเปาเซี่ยงไฮ้ - กรุงเทพฯ (สนามบินสุวรรณภูมิ)**

เช้า **บริการอาหารเช้า ณ ห้องอาหารโรงแรม**

นำท่านสู่บริเวณ **หาดไว่ทาน** ซึ่งไม่ได้เป็นหาดทรายชายทะเลแต่อย่างใด แต่เป็นย่านถนนริมแม่น้ำที่มีความยาว 1.5 กิโลเมตร ไปตามริมแม่น้ำหวงผู้ฝั่งตะวันตกซึ่งอยู่ในย่านเมืองเก่า หาดไว่ตันยังเคยเป็นสถานที่ถ่ายทำภาพยนตร์ที่โด่งดังเรื่อง “เจ้าพ่อเซี่ยงไฮ้” ซึ่งถ่ายทอดเรื่องราวของเจ้าพ่อเซี่ยงไฮ้ ที่เกิดขึ้นในยุคที่เมืองเซี่ยงไฮ้เต็มไปด้วยเจ้าพ่อหลายแก๊ง แย่งชิงอำนาจกันให้วุ่นวายไปหมด หาดไว่ตันจึงมีชื่อที่รู้จักในหมู่นักท่องเที่ยวชาวไทยว่า “หาดเจ้าพ่อเซี่ยงไฮ้” นั่นเอง และหาดไว่ตันนี้ยังอยู่ใกล้ จากนั้นนำทุกท่านชมทิวทัศน์ของมหานครเซี่ยงไฮ้บนตึก **SWFC ชั้นที่ 100** (Shanghai World Financial Center) ตั้งอยู่ในเขตผู้ตง ทางตะวันออกของแม่น้ำหวงผู้ มีความสูง 492 เมตรเป็นตึกที่สูงเป็นอันดับ 9 ของโลก (2017) ตึก SWFC ได้รับการกล่าวถึงในสถาปัตยกรรมที่โดดเด่นแปลกตา นั่นคือส่วนบนสุดของตึกจะมีรู เป็นดีไซน์ที่ช่วยลดแรงปะทะของกระแสลม ในตอนแรกออกแบบเป็นรูวงกลม แต่มีคนจีนแย้งว่าดูแล้วทำให้นึกถึงภาพพระอาทิตย์บนธงชาติญี่ปุ่น ก็เลยเปลี่ยนจากรูวงกลมเป็นช่องสี่เหลี่ยมแทน ด้วยรูปลักษณ์นี้ทำให้คนนิยมเรียกตึก SWFC ว่าตึกที่เปิดฝาขวด ตึก SWFC มีจุดชมวิวเปิดสำหรับนักท่องเที่ยว 3 ชั้น

ได้แก่ ชั้น 94, 97 และ 100 ซึ่งชั้น 100 อยู่ที่ความสูง 474 เมตรเป็นจุดชมวิวที่สูงที่สุดในโลก เทียบกับบรรดาตึกกระฟ้าด้วยกัน (ตึก Burj Khalifa ในเมืองดูไบที่สูงที่สุดในโลกมีจุดชมวิวที่ความสูงแค่ 452 เมตร)



เที่ยง

บริการอาหารกลางวัน ณ ภัตตาคาร พิเศษ !! บริการท่านด้วย เมนูเสี่ยวหลงเปา

นำท่านเดินทางสู่ **ร้านยาบัวหิมะ** ชมครีมเป่าชูถัง หรือที่รู้จักกันดีในชื่อ “บัวหิมะ” สรรพคุณเป็นเลิศในด้านรักษาแผลไฟไหม้ ผุพอง และแมลงกัดต่อย เป็นยาสามัญประจำบ้าน จากนั้นนำท่านชม **ร้านหยก** ซึ่งเป็นเครื่องประดับนำโชค ให้ท่านได้เลือกซื้อเป็นของขวัญอันล้ำค่าแก่คนที่ท่านรัก

จากนั้นนำท่านสู่ **ตลาดเถาเป่า** เพื่อเลือกซื้อสินค้าขายส่งราคาถูก อาทิเช่น ผ้าไหม , ถุงเท้า , รองเท้า , นาฬิกา เป็นต้น เพื่อความจุใจในการช้อปปิ้งสินค้าราคาถูก ให้ท่านอิสระช้อปปิ้งตามอัธยาศัย

ค่ำ

บริการอาหารค่ำ ณ ภัตตาคาร

21.55 น. นำท่านเห็นฟ้ากลับสู่ประเทศไทย โดยสายการบิน **JUNEYAO AIRLINE** โดยเที่ยวบินที่ **HO1317 (สายการบิน JUNEYAO AIRLINE มีบริการ snackbox ระหว่างการเดินทางขากลับ)**

01.10 น.(+1)เดินทางถึง **สนามบินสุวรรณภูมิ** โดยสวัสดิภาพ พร้อมความประทับใจ...

- ** หากท่านที่ต้องออกตัวภายใน (เครื่องบิน , รถทัวร์ , รถไฟ) กรุณาสอบถามกับเจ้าหน้าที่ทุกครั้งก่อนทำการออกตัว เนื่องจากสายการบินอาจมีการปรับเปลี่ยนไฟล์ท หรือ เวลาบิน โดยไม่ได้แจ้งให้ทราบล่วงหน้า **
- **โรงแรมที่พัก และโปรแกรมท่องเที่ยวอาจมีการสลับปรับเปลี่ยนขึ้นอยู่กับความเหมาะสม และคำนึงถึงผลประโยชน์และความปลอดภัยของลูกค้าเป็นหลัก**
- **การเดินทางในแต่ละครั้งจะต้องมีผู้โดยสารจำนวน 15 ท่านขึ้นไป ถ้าผู้โดยสารไม่ครบจำนวนดังกล่าว บริษัทฯ ขอสงวนสิทธิ์ในการเลื่อนการเดินทาง หรือเปลี่ยนแปลงราคา**

*** ขอขอบคุณทุกท่านที่ใช้บริการ ***

อัตราค่าบริการ

กำหนดการเดินทาง	ผู้ใหญ่ ห้องละ 2-3 ท่าน	เด็ก อายุต่ำกว่า 18 ปี	พักเดี่ยวเพิ่ม	ราคา ไม่รวมตัว
11 - 15 ตุลาคม 2561	16,999	19,999	4,000	8,900
12 - 16 ตุลาคม 2561	16,999	19,999	4,000	8,900
18 - 22 ตุลาคม 2561	15,999	18,999	3,500	7,900
19 - 23 ตุลาคม 2561	16,999	19,999	4,000	8,900
25 - 29 ตุลาคม 2561	14,999	17,999	3,500	7,900
26 - 30 ตุลาคม 2561	14,999	17,999	3,500	7,900
01 - 05 พฤศจิกายน 2561	14,999	17,999	3,500	7,900
09 - 13 พฤศจิกายน 2561	14,999	17,999	3,500	7,900
16 - 20 พฤศจิกายน 2561	14,999	17,999	3,500	7,900
22 - 26 พฤศจิกายน 2561	14,999	17,999	3,500	7,900
23 - 27 พฤศจิกายน 2561	14,999	17,999	3,500	7,900
30 พ.ย. - 04 ธ.ค.2561	14,999	17,999	3,500	7,900
01 - 05 ธันวาคม 2561	16,999	19,999	4,000	8,900
05 - 09 ธันวาคม 2561	16,999	19,999	4,000	8,900
06 - 10 ธันวาคม 2561	16,999	19,999	4,000	8,900
14 - 18 ธันวาคม 2561	14,999	17,999	3,500	7,900
28 ธ.ค. - 01 ม.ค.2562	23,999	26,999	5,500	12,900
29 ธ.ค. - 02 ม.ค.2562	23,999	26,999	5,500	12,900
30 ธ.ค. - 03 ม.ค.2562	23,999	26,999	5,500	12,900

*****ค่าบริการข้างต้น ยังไม่รวมค่าทิปคนขับรถ มัคคุเทศก์ท้องถิ่นและหัวหน้าทัวร์**

ท่านละ 200 หยวน/ทริป/ต่อท่าน***

หมายเหตุ : ตามนโยบายของรัฐบาลจีนเพื่อร่วมโปรโมทสินค้าพื้นเมือง ในนามของร้านรัฐบาล คือ ใบชา, หยก, บัวหิมะ, ผลิตภัณฑ์จากผ้าไหม, ร้านไข่มุก ซึ่งจำเป็นต้องระบุไว้ในโปรแกรมทัวร์ เพราะมีผลกับราคาทัวร์ ทางบริษัทฯ จึงอยากเรียนชี้แจงลูกค้าทุกท่านว่า ร้านรัฐบาลทุกร้านจำเป็นต้องรบกวนทุกท่าน แวะชม ชื้อหรือไม่ซื้อขึ้นอยู่กับความพอใจของลูกค้าเป็นหลัก ไม่มีการบังคับใด ๆ ทั้งสิ้น และถ้าหากลูกค้าไม่มีความประสงค์จะเข้าร้านรัฐบาลทุกเมือง หรือหากท่านต้องการแยกตัวออกจากคณะ ทางบริษัทฯ ขอสงวนสิทธิ์ในการเรียกเก็บค่าใช้จ่ายที่เกิดขึ้นจากท่านเป็นจำนวนเงิน **300 หยวน/ร้าน/ท่าน**

- ณ สถานที่ท่องเที่ยวต่างๆ จะมีช่างภาพมาถ่ายรูปแล้วมาจำหน่ายในวันสุดท้าย ลูกค้าท่านใดสนใจสามารถซื้อได้ แต่ถ้าท่านใดไม่สนใจก็ไม่ต้องซื้อ โดยไม่มีการบังคับลูกค้าทัวร์ทั้งสิ้น แต่เป็นการบอกกล่าวล่วงหน้า

อัตราค่าบริการนี้รวม

- ค่าตัวเครื่องบินไป-กลับ พร้อมคณะ
- ค่าภาษีสนามบินทุกแห่งที่มี
- ค่าน้ำหนักกระเป๋าสัมภาระท่านละไม่เกิน 23 กก. จำนวน 1 ชิ้น
- ค่ารถรับ-ส่ง และนำเที่ยวตามรายการ
- ค่าที่พักตามที่ระบุในรายการ พักห้องละ 2 ท่านหรือ 3 ท่าน
- ค่าเข้าชมสถานที่ต่างๆ ตามรายการ
- ค่าอาหารตามมือที่ระบุในรายการ
- ค่าจ้างมัคคุเทศก์คอยบริการตลอดการเดินทาง
- ค่าประกันอุบัติเหตุระหว่างเดินทาง วงเงินท่านละ 1,000,000 บาท (เงื่อนไขตามกรมธรรม์)

อัตราค่าบริการนี้ไม่รวม

- ค่าวีซ่าแบบกรุปท่องเที่ยวเข้าประเทศจีน ท่านละ 1,000 บาท (สำหรับพาสปอร์ตไทย และเดินทางไป-กลับพร้อมคณะเท่านั้น)
- ค่าธรรมเนียมวีซ่าเดี่ยวเข้าประเทศจีน ****ในกรณีที่ทางรัฐบาลจีนประกาศยกเลิกวีซ่ากรุปท่องเที่ยว ผู้เดินทางจะต้องเสียค่าใช้จ่ายในการทำวีซ่าเพิ่ม ท่านละ 1,800 บาท****
- ค่าทิปคนขับรถ หัวหน้าทัวร์ และมัคคุเทศก์ท้องถิ่น ท่านละ 200 หยวน/ทริป/ต่อท่าน
- ค่าภาษีมูลค่าเพิ่ม 7% และภาษีหัก ณ ที่จ่าย 3%
- ค่าใช้จ่ายส่วนตัวนอกเหนือจากรายการที่ระบุ เช่น ค่าทำหนังสือเดินทาง ค่าโทรศัพท์ ค่าโทรศัพท์ทางไกล ค่าอินเทอร์เน็ต ค่าซักรีด มินิบาร์ในห้อง รวมถึงค่าอาหารและเครื่องดื่มที่สั่งเพิ่มนอกเหนือรายการ (กรุณาสอบถามจากหัวหน้าทัวร์ก่อนการใช้บริการ)

เงื่อนไขการชำระค่าบริการ

1. นักท่องเที่ยวชำระเงินมัดจำเป็นเงินจำนวน 10,000 บาทต่อท่านเพื่อสำรองที่นั่งภายใน 1 วันทำการ

2. การติดต่อใดๆ กับทางบริษัทเช่น แฟกซ์ อีเมลล์ หรือจดหมายฯ ต้องทำในระยะเวลาทำการของทางบริษัท
 ดังนี้ วันจันทร์ ถึงศุกร์ เวลา 9.00 น. – 18.00 น. และวันเสาร์ เวลา 9.00 น. – 11.00 น. นอกจากนี้
 วันเวลาดังกล่าวและวันหยุดนักชัตฤกษ์ที่รัฐบาลประกาศในปีนั้นๆถือว่าเป็นวันหยุดทำการของทาง
 บริษัท
3. คณะทัวร์ครบ 15 ท่านออกเดินทาง มีหัวหน้าทัวร์ไทยเดินทางไป-กลับ พร้อมกับคณะ

เงื่อนไขการยกเลิกการเดินทาง

1. กรณีที่นักท่องเที่ยวต้องการขอยกเลิกการเดินทาง หรือเลื่อนการเดินทาง นักท่องเที่ยว(ผู้มีชื่อในเอกสาร
 การจอง) จะต้องแฟกซ์ อีเมลล์ หรือเดินทางมาเซ็นเอกสารการยกเลิกที่บริษัทอย่างใดอย่างหนึ่งเพื่อแจ้ง
 ยกเลิกการจองกับทางบริษัทเป็นลายลักษณ์อักษร ทางบริษัทไม่รับยกเลิกการจองผ่านทางโทรศัพท์ที่ไม่
 ว่ากรณีใดๆ
2. กรณีนักท่องเที่ยวต้องการขอรับเงินค่าบริการคืน นักท่องเที่ยว (ผู้มีชื่อในเอกสารการจอง) จะต้องแฟกซ์
 อีเมลล์ หรือเดินทางมาเซ็นเอกสารการขอรับเงินคืนที่บริษัทอย่างใดอย่างหนึ่งเพื่อทำเรื่องขอรับเงิน
 ค่าบริการคืน โดยแนบหนังสือมอบอำนาจพร้อมหลักฐานประกอบการมอบอำนาจ หลักฐานการชำระ
 เงินค่าบริการต่างๆ และหน้าสมุดบัญชีธนาคารที่ต้องการให้นำเงินเข้าให้ครบถ้วน โดยมีเงื่อนไขการคืน
 เงินค่าบริการดังนี้
****เนื่องจากราคานี้เป็นราคาโปรโมชั่น ตัวเครื่องบินต้องเดินทางตามวันที่ ที่ระบุบนหน้าตั๋วเท่านั้น จึงไม่
 สามารถยกเลิก หรือเปลี่ยนแปลงการเดินทางใดๆ ทั้งสิ้น ถ้ากรณียกเลิก หรือเปลี่ยนแปลงการเดินทาง
 ทางบริษัทฯ ขอสงวนสิทธิ์ไม่คืนเงินทั้งหมดให้กับท่านทุกกรณี****
3. การเดินทางที่ต้องการันตีมัดจำหรือซื้อขาดแบบมีเงื่อนไข หรือเที่ยวบินเหมาลำ Charter Flight หรือ
 Extra Flight กับสายการบิน หรือผ่านตัวแทนในประเทศหรือต่างประเทศ จะไม่มีการคืนเงินมัดจำหรือ
 ค่าบริการทั้งหมด
4. การติดต่อใดๆ กับทางบริษัทเช่น แฟกซ์ อีเมลล์ หรือจดหมายฯ ต้องทำในระยะเวลาทำการของทางบริษัท
 ดังนี้ วันจันทร์ ถึงศุกร์ เวลา 9.00 น. – 18.00 น. และวันเสาร์ เวลา 9.00 น. – 11.00 น. นอกจากนี้
 วันเวลาดังกล่าวและวันหยุดนักชัตฤกษ์ที่รัฐบาลประกาศในปีนั้นๆถือว่าเป็นวันหยุดทำการของทาง
 บริษัท
5. ทางบริษัทฯขอสงวนสิทธิ์ในการยกเลิกการเดินทางกรณีมีนักท่องเที่ยวเดินทางไม่ถึง 20 คน

เงื่อนไขและข้อกำหนดอื่น ๆ

1. ทัวร์นี้สำหรับผู้มีวัตถุประสงค์เพื่อการท่องเที่ยวเท่านั้น



2. ทัวร์นี้เป็นทัวร์แบบเหมา หากท่านไม่ได้ร่วมเดินทางหรือใช้บริการตามที่ระบุไว้ในรายการไม่ว่าบางส่วนหรือทั้งหมด หรือถูกปฏิเสธการเข้า-ออกเมืองด้วยเหตุผลใดๆ ทางบริษัทจะไม่คืนเงินค่าบริการไม่ว่าบางส่วนหรือทั้งหมดให้แก่ท่าน
3. ทางบริษัทขอสงวนสิทธิ์ในการยกเลิกการเดินทางในกรณีที่มีนักท่องเที่ยวร่วมเดินทางน้อยกว่า 15 ท่าน โดยจะแจ้งให้กับนักท่องเที่ยวทราบล่วงหน้าอย่างน้อย 7 วันก่อนการเดินทางสำหรับประเทศที่ไม่มีวีซ่า และอย่างน้อย 10 วันก่อนการเดินทางสำหรับประเทศที่มีวีซ่า แต่หากทางนักท่องเที่ยวทุกท่านยินดีที่จะชำระค่าบริการเพิ่มจากการที่มีนักท่องเที่ยวร่วมเดินทางน้อยกว่าที่ทางบริษัทกำหนดเพื่อให้คณะเดินทางได้ ทางเรายินดีที่จะให้บริการต่อไป
4. ทางบริษัทขอสงวนสิทธิ์ไม่รับผิดชอบค่าเสียหายจากความผิดพลาดในการสะกดชื่อ นามสกุล คำนำหน้า ชื่อ เลขที่หนังสือเดินทาง และอื่นๆ เพื่อใช้ในการจองตั๋วเครื่องบิน ในกรณีที่นักท่องเที่ยวมิได้ส่งหนังสือเดินทางให้กับทางบริษัทพร้อมการชำระเงินมัดจำ
5. ทางบริษัทขอสงวนสิทธิ์ในการเปลี่ยนแปลงรายการการเดินทางตามความเหมาะสม เพื่อให้สอดคล้องกับสถานการณ์ ภูมิอากาศ และเวลา ณ วันที่เดินทางจริงของประเทศที่เดินทาง ทั้งนี้ บริษัทจะคำนึงถึงความปลอดภัยของนักท่องเที่ยวส่วนใหญ่เป็นสำคัญ
6. ทางบริษัทขอสงวนสิทธิ์ไม่รับผิดชอบใดๆ ต่อความเสียหายหรือค่าใช้จ่ายใดๆ ที่เพิ่มขึ้นของนักท่องเที่ยวที่มีได้เกิดจากความผิดของทางบริษัท เช่น ภัยธรรมชาติ การจลาจล การนัดหยุดงาน การปฏิวัติ อุบัติเหตุ ความเจ็บป่วย ความสูญหายหรือเสียหายของสัมภาระ ความล่าช้า เปลี่ยนแปลง หรือการบริการของสายการบิน เหตุสุดวิสัยอื่น เป็นต้น
7. อัตราค่าบริการนี้คำนวณจากอัตราแลกเปลี่ยนเงินตราต่างประเทศ ณ วันที่ทางบริษัทเสนอราคา ดังนั้นทางบริษัทขอสงวนสิทธิ์ในการปรับราคาค่าบริการเพิ่มขึ้น ในกรณีที่มีการเปลี่ยนแปลงอัตราแลกเปลี่ยนเงินตราต่างประเทศ ค่าตั๋วเครื่องบิน ค่าภาษีเชื้อเพลิง ค่าประกันภัยสายการบิน การเปลี่ยนแปลงเที่ยวบิน ฯลฯ
8. มัคคุเทศก์ พนักงาน หรือตัวแทนของทางบริษัท ไม่มีอำนาจในการให้คำสัญญาใดๆ แทนบริษัท เว้นแต่มีเอกสารลงนามโดยผู้มีอำนาจของบริษัทกำกับเท่านั้น

ข้อแนะนำก่อนการเดินทาง

1. กรูณาแยกของเหลว เจล สเปรย์ ที่จะนำติดตัวขึ้นเครื่องบิน ต้องมีขนาดบรรจุภัณฑ์ไม่เกิน 100 มิลลิลิตรต่อชิ้น และรวมกันทุกชิ้นไม่เกิน 1,000 มิลลิลิตร โดยแยกใส่ถุงพลาสติกใสซึ่งมีซิปล็อคปิดสนิท และสามารถนำออกมาให้เจ้าหน้าที่ตรวจได้อย่างสะดวก ณ จุดเอ็กซ์เรย์ อนุญาตให้ถือได้ท่านละ 1 ใบเท่านั้น ถ้าสิ่งของดังกล่าวมีขนาดบรรจุภัณฑ์มากกว่าที่กำหนดจะต้องใส่กระเป๋าใบใหญ่และฝากเจ้าหน้าที่โหลดใต้ท้องเครื่องบินเท่านั้น
2. สิ่งของที่มีลักษณะคล้ายกับอาวุธ เช่น กรรไกรตัดเล็บ มีดพก แหนบ อุปกรณ์กีฬา จะต้องใส่กระเป๋าใบใหญ่และฝากเจ้าหน้าที่โหลดใต้ท้องเครื่องบินเท่านั้น
3. กรูณาเตรียมของใช้ส่วนตัว เช่น แปรงสีฟัน ยาสีฟัน สบู่ แชมพู ของตัวส่วนตัวไปเอง เนื่องจากรัฐบาลท้องถิ่นต้องการรักษาสิ่งแวดล้อมและลดการทิ้งขยะ จึงไม่มีบริการที่โรงแรม
4. IATA ได้กำหนดมาตรการเกี่ยวกับการนำแบตเตอรี่สำรองขึ้นไปบนเครื่องบินดังนี้
แบตเตอรี่สำรองสามารถนำใส่กระเป๋าติดตัวถือขึ้นเครื่องบินได้ในจำนวนและปริมาณที่จำกัด ได้แก่
 - 4.1 แบตเตอรี่สำรองที่มีความจุไฟฟ้าน้อยกว่า 20,000 mAh หรือน้อยกว่า 100 Wh สามารถนำขึ้นเครื่องได้ไม่มีการจำกัดจำนวน
 - 4.2 แบตเตอรี่สำรองที่มีความจุไฟฟ้า 20,000 - 32,000 mAh หรือ 100-160 Wh สามารถนำขึ้นเครื่องได้ไม่เกินคนละ 2 ก้อน
 - 4.3 แบตเตอรี่สำรองที่มีความจุไฟฟ้ามมากกว่า 32,000 mAh หรือ 160 Wh ห้ามนำขึ้นเครื่องในทุกกรณี
5. ห้ามนำแบตเตอรี่สำรองใส่กระเป๋าเดินทางโหลดใต้เครื่องในทุกกรณี

เอกสารประกอบการยื่นวีซ่าท่องเที่ยวประเทศจีนแบบกรุ๊ป เฉพาะพาสปอร์ตไทยเท่านั้น!!

- สำเนาหนังสือเดินทาง ที่มีอายุเหลือมากกว่า 6 เดือน
- สำเนาสูติบัตร เฉพาะผู้เดินทางอายุต่ำกว่า 18 ปี

การทำวีซ่ากรุ๊ปท่องเที่ยวนั้นใช้แค่เพียงสำเนาพาสปอร์ตที่ชัดเจนเท่านั้น !!

ลูกค้าไม่ต้องส่งเล่มพาสปอร์ตตัวจริงมา



ต้องถ่ายให้ติดทั้ง 2 หน้าแบบตัวอย่าง